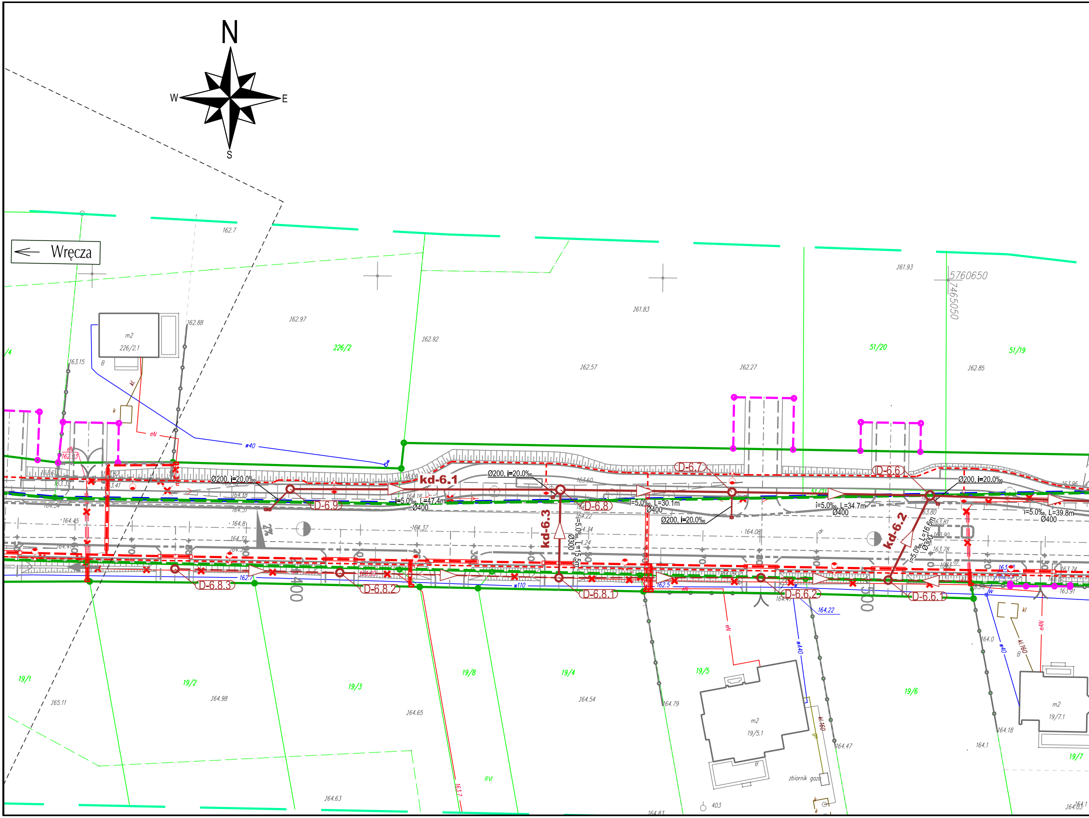
N
W
E
S
Wręcza
m2
226/2.1
226/2
51/20
51/19
5760650
7465050
kd-6.1
kd-6.2
kd-6.3
D-6.9
D-6.8
D-6.7
D-6.6
D-6.8.3
D-6.8.2
D-6.8.1
D-6.6.2
D-6.6.1
Ø200, i=20.0‰
i=5.0‰, L=47.4m
Ø400
i=5.0‰, L=30.1m
Ø400
i=5.0‰, L=34.7m
Ø400
i=5.0‰, L=39.8m
Ø400
i=5.0‰, L=15.5m
Ø300
i=5.0‰, L=16.6m
Ø300
w40
w110
eN
kl
19/1
19/2
19/3
19/8
19/4
19/5
19/6
19/7
m2
19/5.1
m2
19/7.1
zbiornik gazu
162.7
161.93
161.83
162.97
162.92
162.57
162.27
162.85
163.15
162.88
165.11
164.98
164.65
164.54
164.79
164.47
164.18
164.1
164.63
164.83
164.22
164.0
403

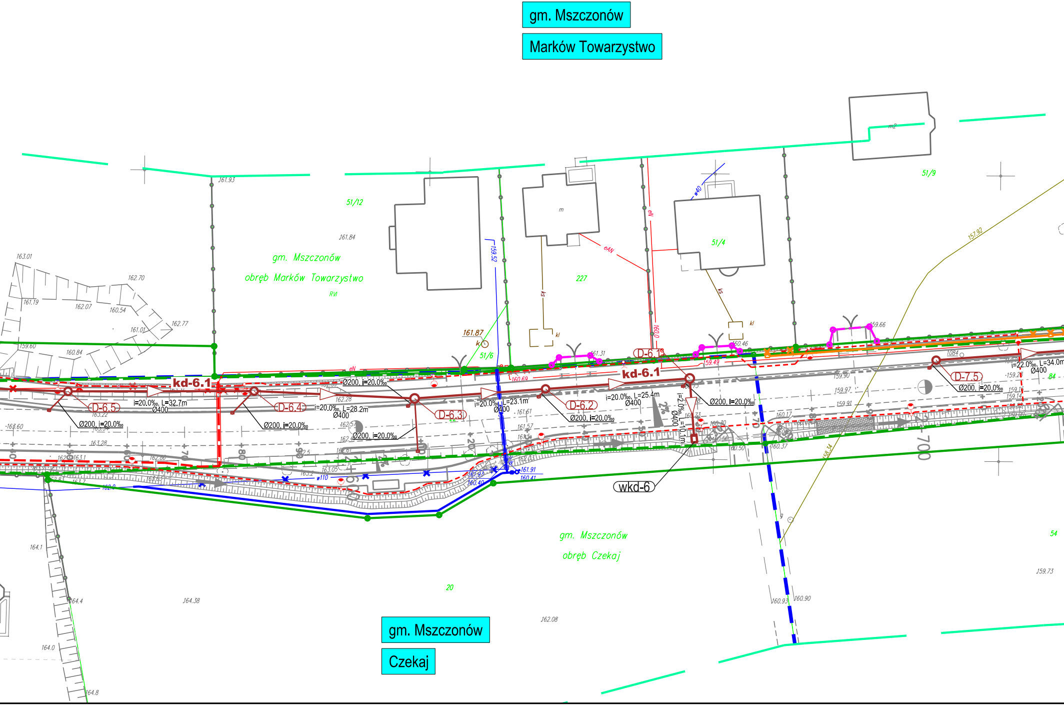
gm. Mszczonów
Marków Towarzystwo
gm. Mszczonów
obręb Marków Towarzystwo
51/12
51/6
51/4
51/9
227
kd-6.1
kd-6.1
D-6.5
D-6.4
D-6.3
D-6.2
D-6.1
D-7.5
Ø200, i=20.0‰
i=20.0‰, L=32.7m
Ø400
i=20.0‰, L=28.2m
Ø400
i=20.0‰, L=23.1m
Ø400
i=20.0‰, L=25.4m
Ø400
i=2.0‰, L=10.1m
Ø400
i=22.0‰, L=34.0m
Ø400
wkd-6
gm. Mszczonów
obręb Czekaj
20
54
gm. Mszczonów
Czekaj

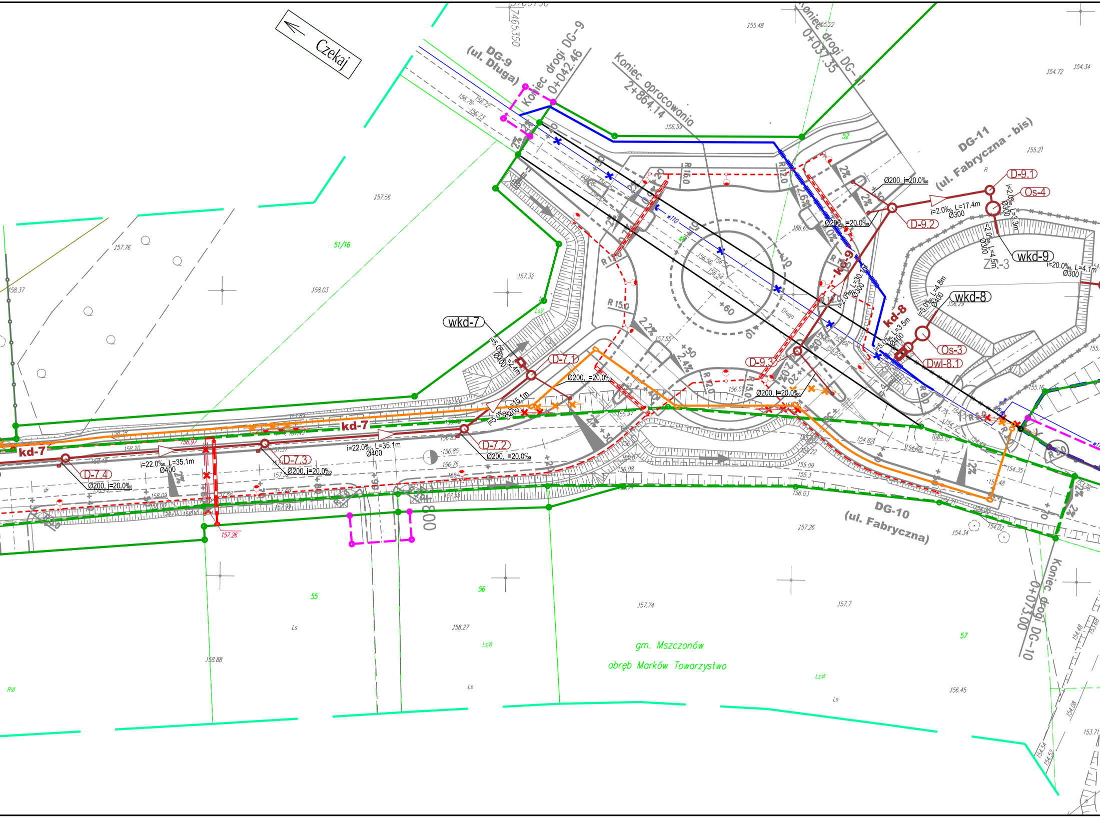
Czekaj
DG-9
(ul. Długa)
Koniec drogi DG-9
0+042.46
Koniec opracowania
2+864.14
Koniec drogi DG-11
0+037.35
DG-11
(ul. Fabryczna - bis)
DG-10
(ul. Fabryczna)
Koniec drogi DG-10
0+073.00
kd-7
kd-8
kd-9
wkd-7
wkd-8
wkd-9
D-7.1
D-7.2
D-7.3
D-7.4
D-9.1
D-9.2
D-9.3
Os-3
Os-4
Dwl-8.1
Z-3
Ø200, i=20.0‰
i=22.0‰, L=35.1m
Ø400
i=2.0‰, L=17.4m
Ø300
i=20.0‰, L=4.1m
Ø300
i=5.0‰, L=15.1m
Ø400
i=5.0‰, L=2.4m
Ø400
i=5.0‰, L=3.5m
Ø400
i=5.0‰, L=4.8m
Ø400
i=2.0‰, L=30.1m
Ø300
R 15.0
R 12.0
R 6.0
2%
2.2%
2.4%
2.6%
+10
+20
+30
+40
+50
+60
+70
+80
+90
800
51/16
52
55
56
57
Ls
LsV
LsVI
RVI
157.56
157.76
158.37
158.03
157.32
158.27
158.88
157.74
157.7
157.26
156.45
155.48
155.22
155.21
154.72
154.34
153.71
157.26
gm. Mszczonów
obręb Marków Towarzystwo

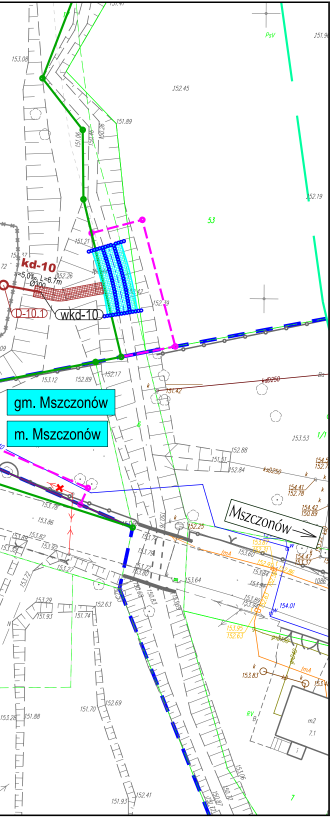
kd-10
i=5,0‰, L=6.7m
Ø300
D-10.1
wkd-10
53
PsV
kdØ250
ksØ250
gm. Mszczonów
m. Mszczonów
Mszczonów
RV
m2

OZNACZENIA:

▪	Projektowane wpusty drogowe
━━	Projektowana drogowa kanalizacja deszczowa
— — —	Projektowany drenaż
○	Projektowane drogowe studnie kanalizacyjne
◯	Projektowane urządzenie podczyszczające
━▭	Projektowany wylot kanalizacji drogowej do rowu
- -●- -	Kanalizacja mostowa wg oddzielnego opracowania

Inwestor:

Zarząd Powiatu Żyrardowskiego
ul. Bolesława Limanowskiego 45
96-300 Żyrardów

Biuro projektowe:

BIURO PROJEKTOWO–KONSULTINGOWE
EUROSTRADA Sp. z o.o.
05-510 Konstancin Jeziorna, ul. Przyjacielska 2C, Chylice
tel. (22) 644-87-62, e-mail: biuro@eurostrada.pl

Adres obiektu budowlanego:
Województwo mazowieckie, powiat żyrardowski,
gm. Mszczonów - obręby: Wręcza, Świnice, Czekaj, Lublinów,
Marków Towarzystwo, gm. Radziejowice - obręb Krzyżówka

Nazwa zamierzenia:

Rozbudowa drogi powiatowej nr 4715W
odcinek: Wręcza - Mszczonów

Branża: SANITARNA
Stadium: PROJEKT WYKONAWCZY

Funkcja w zespole:	Imię i Nazwisko	Specjalność	Nr uprawnień	Podpis
Kierownik tematu:	mgr. inż. Wojciech Parciński	drogowa	Wa-836/94	
Projektant:	mgr. inż. Tomasz Gałazin	sanitarna	MAZ/0199/POOS/08	
Sprawdzający:	mgr. inż. Piotr Modrakowski	sanitarna	MAZ/0422/POOS/09	

Nazwa rysunku:

Plan sytuacyjny

Rewizja 00
Skala: 1:500
Data: 02.2019
Nr rys. : 2.5