ZAŁĄCZNIK
do Uchwały Nr 170/LXXI/20
Zarządu Powiatu Żyrardowskiego
z dnia 14 października 2020 r.

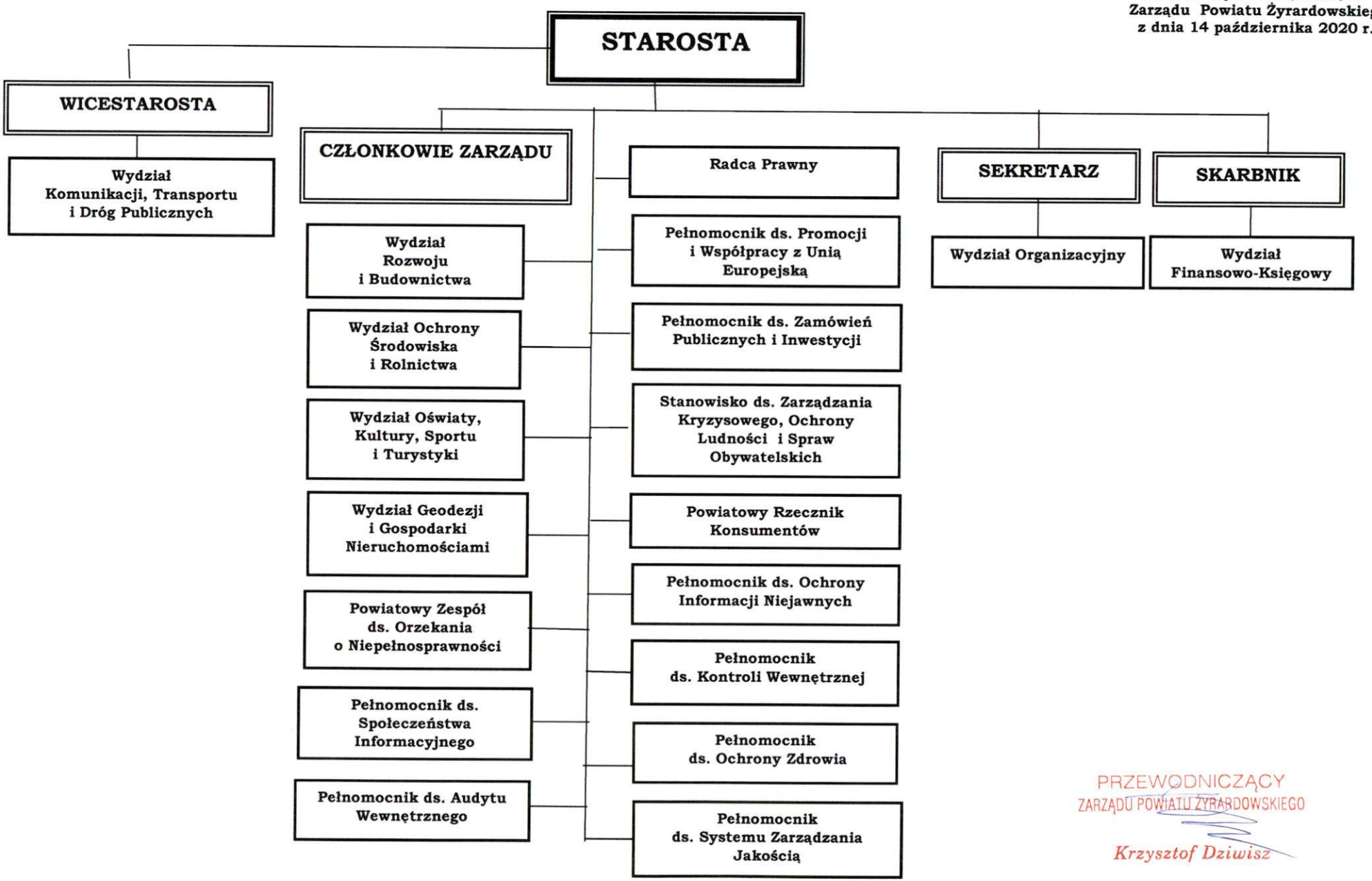


PRZEWODNICZĄCY
ZARZĄDU POWIATU ŻYRARDOWSKIEGO

*Krzysztof Dziwisz*