

SKALA 1:10000

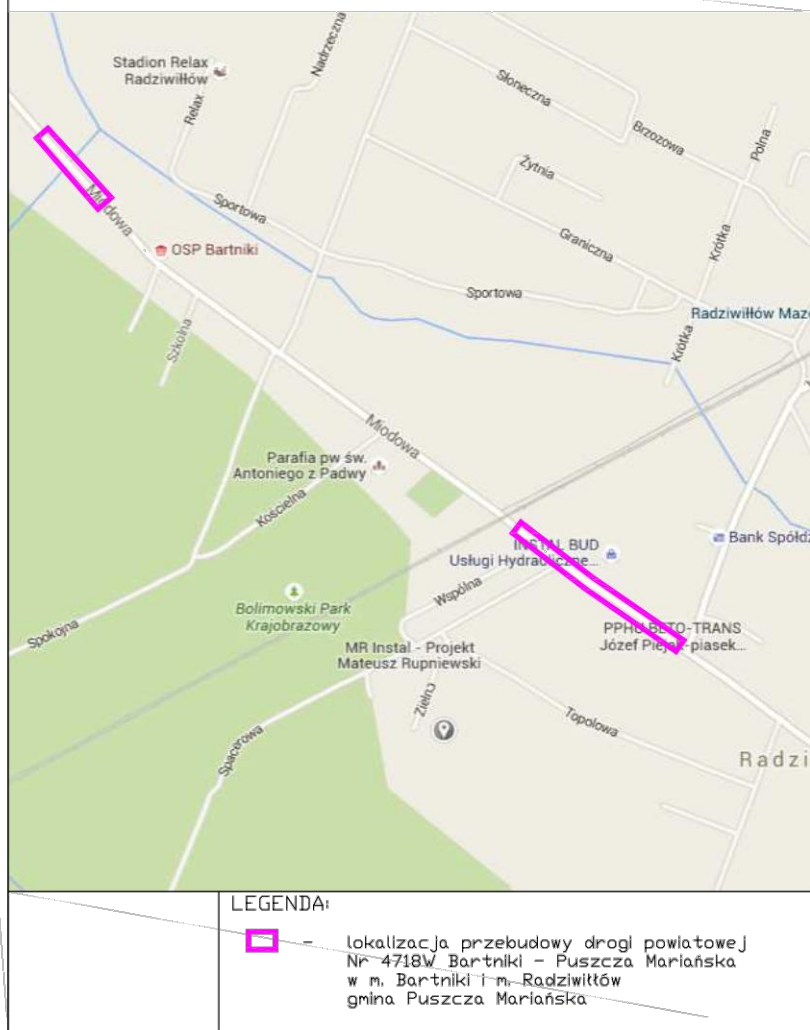

<p>Balcerów 42G 96-100 SKIERNIEWICE tel. 503-113-384</p> <p>INTERNET mail: eurobud.skierniewice@gmail.com</p>			SKALA:		FORMAT:		DATA: XII 2015	
			INWESTOR: Powiatowy Zarząd dróg w Żyrardowie ul. Jaktorowska 53; 96-300 Żyrardów					
OBJEKT: Przebudowa drogi powiatowej nr 4718W Bartniki - Puszcza Mariańska na odcinkach : - km 1+495,50- 1+571,50 (m. Bartniki) - km 1+580,50- 1+710,00 (m. Bartniki) - km 2+680,00 - 3+ 105,50 (odc. Bartniki - Radziwiłłów)								
ADRES:								
UWAGA: Kopiowanie, rozpowszechnianie i udostępnianie niniejszego rysunku lub jego części bez zgody autorów są ZABRONIONE								
ZAWARTOŚĆ: Plan orientacyjny							FAZA	
							P.B.	
							NR RYS.	
							1	

	Imię i Nazwisko	Podpis
Proj.	mgr inż. Stanisław CHOIŃSKI	
Nr upr.:	KBU1a-2126/164/65	
Spr.		
Nr upr.:		
Opr.	mgr inż. Artur KOWALSKI	
Nr upr.:		
Opr.		
Nr upr.:		

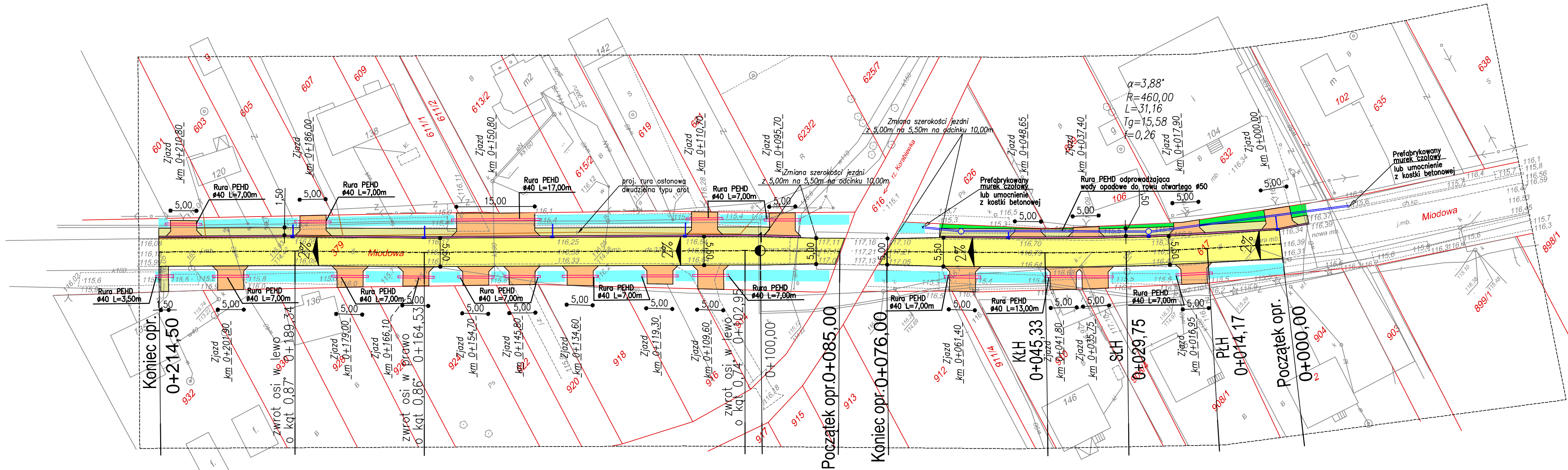

LEGENDA:

- - - - - oś podłużna drogi
- krawężń projektowanej drogi
- proj. droga
- proj. zjazd
- proj. chodnik
- proj. sciek z kostki
- rów odwadniający do odpulenia
- zielen
- proj. przykanalik pcv-dn200 z betonowym wpustem ulicznym dn500
- proj. betonowa studnia kd
- proj. rura PEHD Ø50
- granice działek
- PLH – pocztęk łuku poziomego
- SLH – srodek łuku poziomego
- KLH – koniec łuku poziomego
- 0+215,00 – wymiary przekrojowe (odległość)

 Balcerów 42G 96-100 SKIERNEWICE tel. 503-113-384 INTERNET mail: eurobud.skierniewice@gmail.com		SKALA: 1:500	FORMAT:	DATA: XII 2015
INWESTOR: Powiatowy Zarząd dróg w Żyrardowie ul. Jaktorowska 53; 96-300 Żyrardów		OBIEKT: Przebudowa drogi powiatowej nr 4718W Bartniki - Puszcza Marjańska na odcinkach: - km 1+495,50- 1+571,50 (m. Bartniki) - km 1+580,50- 1+710,00 (m. Bartniki) - km 2+680,00 - 3+ 105,50 (odc. Bartniki - Radziwiłłów)		
ADRES:		UWAGA: Kopiowanie, rozpowszechnianie i udostępnianie niniejszego rysunku lub jego części bez zgody autorów są ZABRONIONE		
ZAWARTOŚĆ:		FAZA		
Projekt zagospodarowania terenu		P.B.		
Nr upr:		NR RYS.		
2				

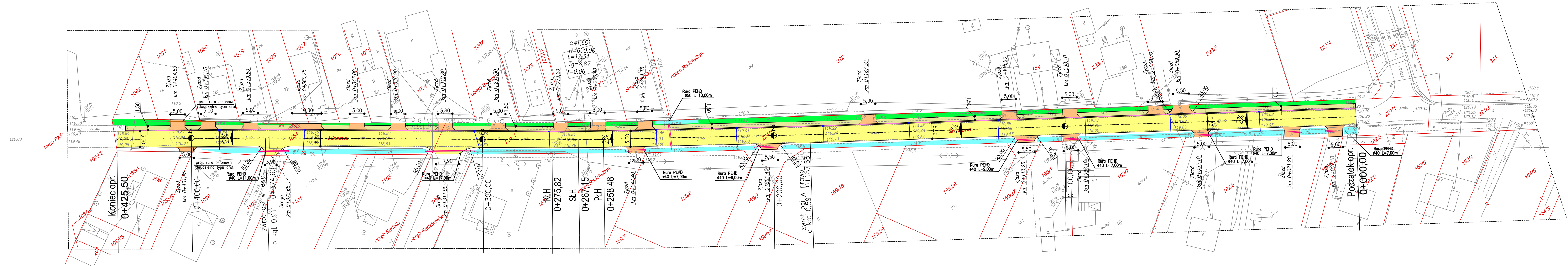

LEGENDA:

- oś podłużna drogi
- krawęż projektowanej drogi
- proj. droga
- proj. zjazd
- proj. chodnik
- proj. ściek z kostki
- rów odwadniający do odprowadzenia
- zielen
- proj. przykanalik pcv-dn200 z betonowym wpustem ulicznym dn500
- granice działek
- PLH - początek łuku poziomego
- SLH - środek łuku poziomego
- KLH - koniec łuku poziomego
- 0+215,00 - wymiary przekrojowe (odległość)

 EUROBUD S.A. ul. Skarbkowa 42G 96-100 SKIERNIEWICE tel. 503-113-384 e-mail: eurobud.skierniewice@gmail.com		Skala: 1:500	Format: A3	Data: XII 2015
INWESTOR: Powiatowy Zarząd dróg w Żyrardowie ul. Jakubowska 53; 96-300 Żyrardów tel. 503-113-384		OBJEKT: Przebudowa drogi powiatowej nr 4718W Bartniki - Paszeczka Marińska na odcinkach: - km 1+495,50 - 1+571,50 (m. Bartniki) - km 1+580,50 - 1+710,00 (m. Bartniki) - km 2+680,00 - 3+105,50 (odc. Bartniki - Radziwiłłów)		
ADRES: LAWA: Kopieowanie, rozpowszechnianie i udostępnianie niniejszego rysunku lub jego części bez zgody autorów są ZABRONIONE.		ZAWARTOŚĆ: Projekt zagospodarowania terenu		
Imię i Nazwisko mgr inż. Stanisław CHOWSKI		Podpis		FAZA P.B.
Nr spec. KBU1a-2126/164/65				NR RYS. 2A
Spr. mgr inż. Artur KOWALSKI				
Nr spec.				
Opr. mgr inż. Artur KOWALSKI				
Nr spec.				

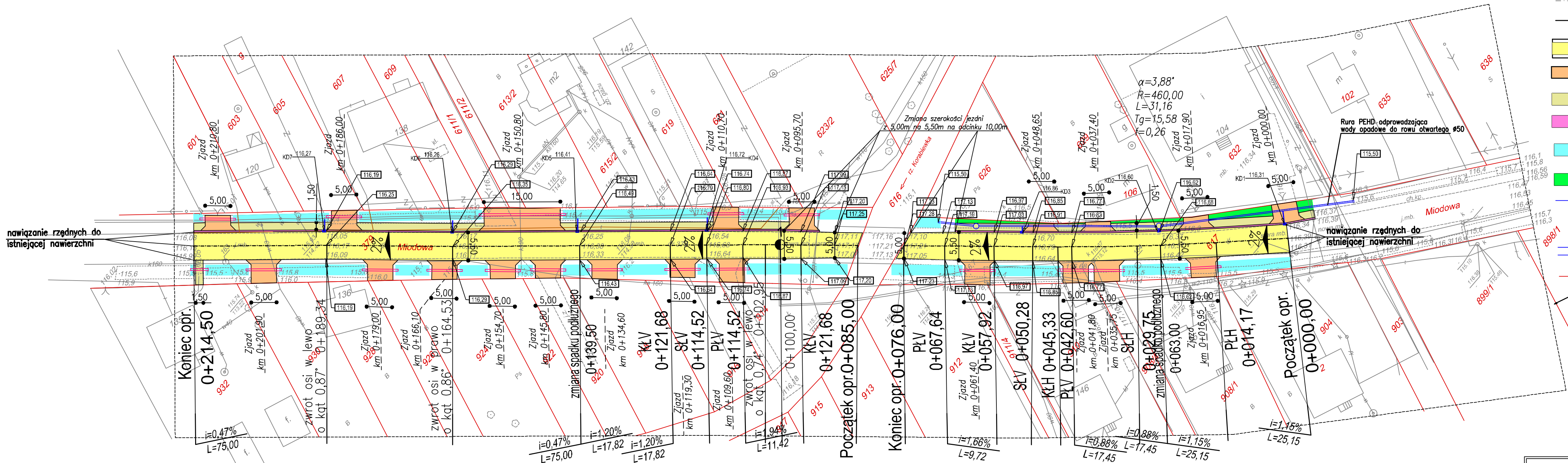

- LEGENDA:
- 0+215,00 – wymiary przekrojowe (odległość)
 - — — — — os podłużna drogi
 - — — — — krawędź projektowanej drogi
 - — — — — proj. droga
 - — — — — proj. zjazd
 - — — — — proj. chodnik
 - — — — — proj. ściek z kostki
 - — — — — rów odwadniający do odprowadzenia
 - — — — — zielen
 - — — — — proj. przykanalik pcv-dn200 z betonowym wpustem ulicznym dn500
 - — — — — proj. betonowa studnia kd
 - — — — — proj. rura PEHD Ø50
 - — — — — granice działek
 - — — — — rzędne projektowanej nawierzchni
 - — — — — spadki poprzeczne drogi

PLH – początek łuku poziomego
SLH – środek łuku poziomego
KLH – koniec łuku poziomego

PLV – początek łuku pionowego
SLV – środek łuku pionowego
KLV – koniec łuku pionowego

 Balcerów 42G 96-100 SKIERNIEWICE tel. 503-113-384 INTERNET mail: eurobud.skier niewice@gmail.com		SKALA: 1:500	FORMAT:	DATA: XII 2015
INWESTOR: Powiatowy Zarząd dróg w Żyrardowie ul. Jaktorowska 53; 96-300 Żyrardów		OBIEKT: Przebudowa drogi powiatowej nr 4718W Bartniki - Puszcza Marjańska na odcinkach: - km 1+495,50-1+571,50 (m. Bartniki) - km 1+580,50-1+710,00 (m. Bartniki) - km 2+680,00-3+105,50 (odc. Bartniki - Radziwiłłów)		
ADRES:		UWAGA: Kopiowanie, rozpowszechnianie i udostępnianie niniejszego rysunku lub jego części bez zgody autorów są ZABRONIONE		
Opr. mgr inż. Artur KOWALSKI		ZAWARTOŚĆ:		FAZA
Nr upr.:		Plan sytuacyjny-wysokościowy		P.B.
Nr upr.:				NR RYS.
Nr upr.:				3

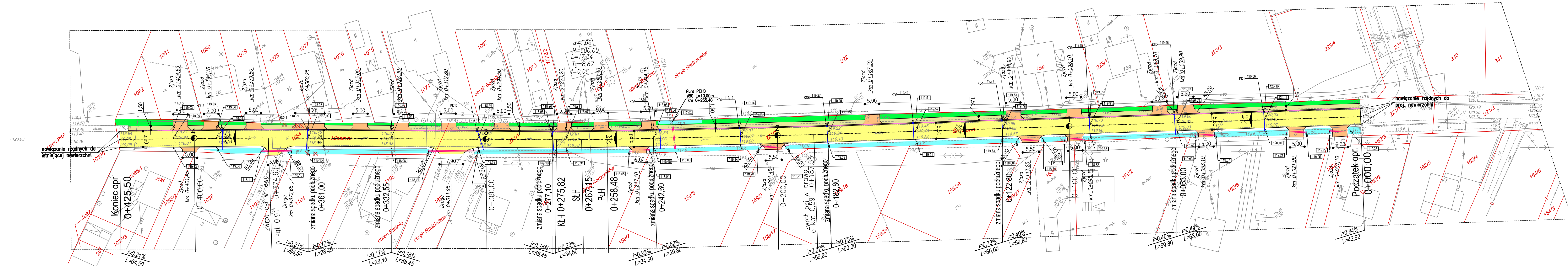

LEGENDA:

- 0+215.00 – wymiary przekrojowe (odległość)
- - - - - oś podłużna drogi
- - - - - krawędź projektowanej drogi
- - - - - proj. droga
- - - - - proj. zjazd
- - - - - proj. chodnik
- - - - - proj. sciek z kostki
- - - - - rów odwadniający do odprowadzenia
- - - - - zielen
- - - - - proj. przykanalik pcv-dn200 z betonowym wpustem ulicznym dn500
- - - - - granice działek
- - - - - rzędne projektowanej nawierzchni
- - - - - spadki poprzeczne drogi
PLH – początek łuku poziomego
SLH – środek łuku poziomego
KLH – koniec łuku poziomego

 EUROBUD INTERNET: eurobud.skierniewice@gmail.com		Skala: 1:500 Format: A4 Data: XII 2015	
Inwestor: Powiatowy Zarząd dróg w Żyrardowie ul. Jankowskiego 53; 96-300 Żyrardów		Obiekt: Przebudowa drogi powiatowej nr 4718W Bartniki - Puszcza Marjańska na odcinkach: - km 1+495.50 - 1+571.50 (m. Bartniki) - km 1+580.50 - 1+710.00 (m. Bartniki) - km 2+680.00 - 3+105.50 (odc. Bartniki - Radziwiłłów)	
Adres: LAWA: Kopowanie, rozprowadzenie i udogotwienie niniejszego rysunku lub jego części bez zgody autorów są ZABRONIONE.		Zawartość: Plan sytuacyjny-wysokościowy	
Imię i Nazwisko mgr inż. Stanisław CHOWSKI		Podpis	
Nr upr.: KBU1a-2126/164/65			
Spr.			
Nr upr.:			
Opr.			
Nr upr.:			
Opr.			
Nr upr.:			
		FAZA P.B. NR RYS. 3A	

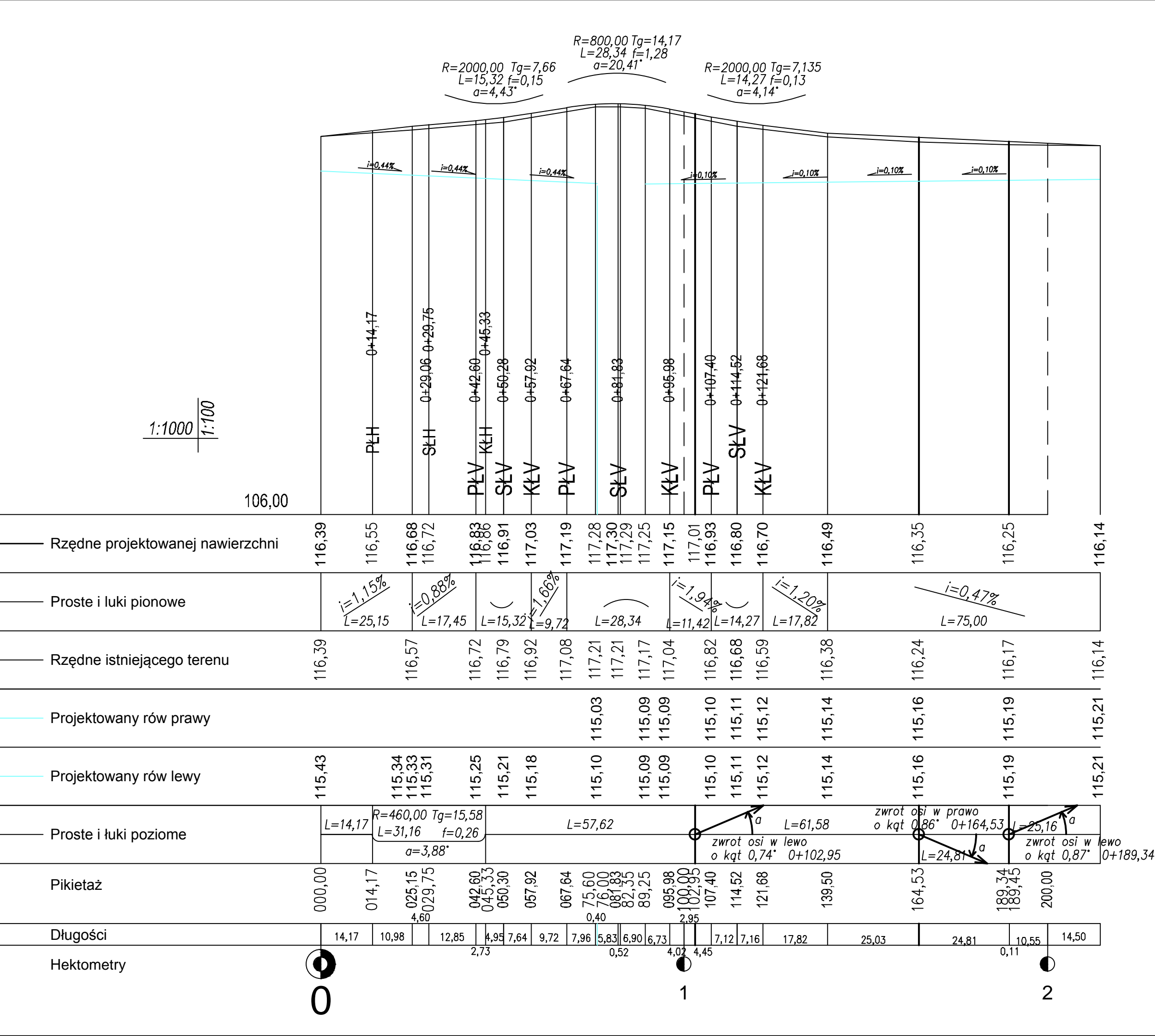

OZNACZENIA:

- projektowana nawierzchnia
- PLH - początek łuku poziomego
- SLH - środek łuku poziomego
- KLH - koniec łuku poziomego
- PLV - początek łuku pionowego
- SLV - środek łuku pionowego
- KLV - koniec łuku pionowego



Balcerów 42G

96-100 SKIERNIEWICE

tel. 503-113-384

mgr inż. Stanisław CHOIŃSKI

KBU1a-2126/164/65

mgr inż. Artur KOWALSKI

Imię i Nazwisko

Podpis

Spr.

Nr upr.

Opr.

Nr upr.

Opr.

Nr upr.

ZAWARTOŚĆ:

FAZA

NR RYS.

SKALA: 1:100,1:1000

DATA: XII 2015

INWESTOR:

POWIATOWY Zarząd dróg w Żyrardowie

ul. Jaktorowska 53; 96-300 Żyrardów

OBIEKT:

Przebudowa drogi powiatowej nr 4718W Bartniki - Puszcza Marińska

na odcinkach:

- km 1+495,50- 1-571,50 (m. Bartniki)

- km 1+580,50- 1-710,00 (m. Bartniki)

- km 2+680,00 - 3+ 105,50 (odc. Bartniki - Radziwiłłów)

ADRES:

UNAWA:

Kopiowanie, rozpowszechnianie i udostępnianie niniejszego rysunku

lub jego części bez zgody autorów są ZABRONIONE

PROFIL PODŁUŻNY

0+189,34

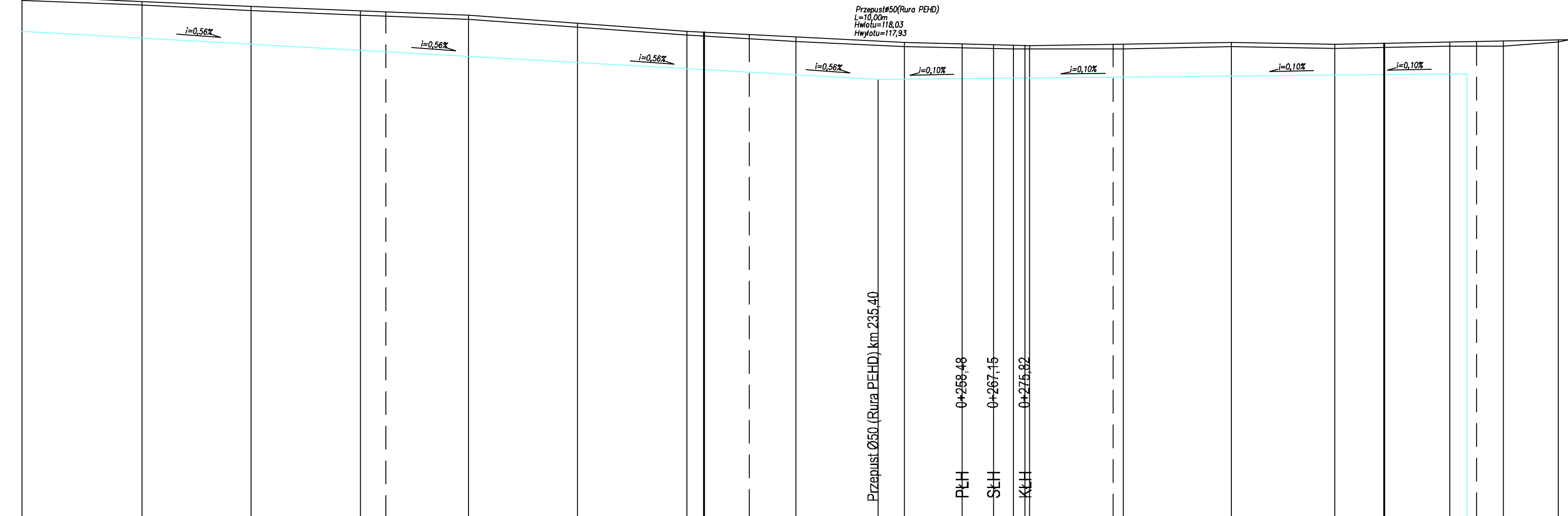
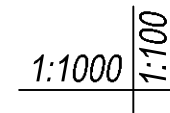

	0	1	2	3	4
Rzędne projektowanej nawierzchni	120,31	120,16	120,03	119,91	119,79
Proste i łuki pionowe		$i=0,44\%$ $L=63,00$	$i=0,40\%$ $L=59,80$	$i=0,73\%$ $L=60,00$	$i=0,52\%$ $L=59,80$
Rzędne istniejącego terenu	120,20	120,07	119,92	119,79	119,68
Projektowany rów lewy	119,35	119,16	119,00	118,83	118,66
Proste i łuki poziome		$L=187,56$		$R=600,00$ $Tg=8,67$ $L=17,34$ $i=0,06$ $a=1,66^\circ$	$L=98,78$
Pikietaż	000,00	033,00	063,00	093,00 100,00	122,80
Długości		33,00	30,00	30,00	7,00 22,80
Hektometry	0		1	2	3

OZNACZENIA:

- - projektowana nawierzchnia

PŁH - początek łuku poziomego

SŁH - środek łuku poziomego

KŁH - koniec łuku poziomego

 <p>Balcerów 42G 96-100 SKIERNIEWICE tel. 503-113-384</p> <p>INTERNET mail: eurobud.skierniewice@gmail.com</p>		<p>SKALA: 1:100,1:1000</p> <p>INWESTOR: Powiatowy Zarząd dróg w Żyrardowie ul. Jaktorowska 53; 96-300 Żyrardów</p> <p>OBJEKT: Przebudowa drogi powiatowej nr 4718W Bartniki - Puszcza Mariańska na odcinkach : - km 1+495,50- 1+571,50 (m. Bartniki) - km 1+580,50- 1+710,00 (m. Bartniki) - km 2+680,00 - 3+ 105,50 (udc. Bartniki - Radziwiłłów)</p> <p>ADRES:</p> <p>UWAGA: Kopiowanie, rozpowszechnianie i udostępnianie niniejszego rysunku lub jego części bez zgody autorów są ZABRONIONE</p> <p>ZAWARTOŚĆ:</p> <p>Profil podłużny</p>		<p>DATA: XII 2015</p>
<p>Imię i Nazwisko</p> <p>Podpis</p>				
Proj.	mgr inż. Stanisław CHOWSKI			
Nr upr.:	KBU1a-2126/164/65			
Spr.				
Nr upr.:				
Opr.	mgr inż. Artur KOWALSKI			
Nr upr.:				
Opr.				
Nr upr.:				

Przekrój przez jezdnię - spadek dwustronny 2% odcinek od km 0+000,00 do km 0+075,00
km 0+000,00 do km 0+065,60

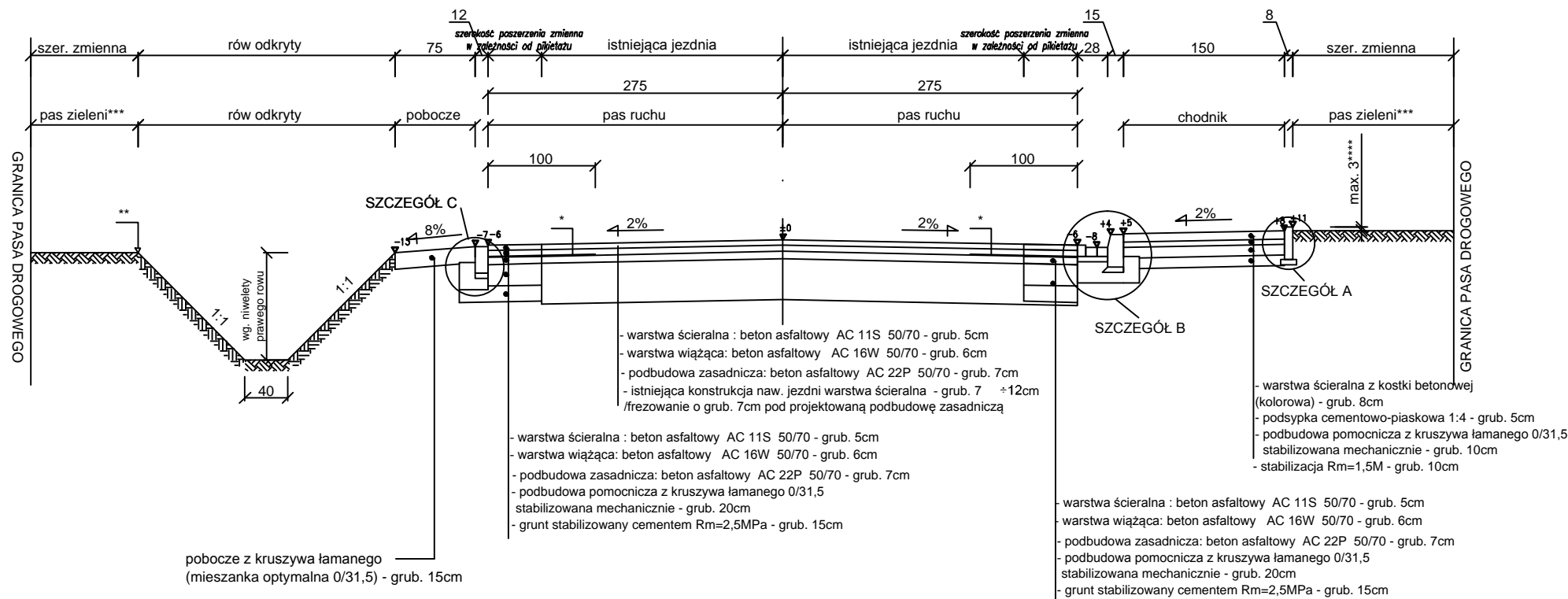

SZCZEGÓŁ B Podziałka 1:10
Krawężnik betonowy 15x30x100
ze ściekiem przykrawężnikowym
na ławie betonowej z oporem

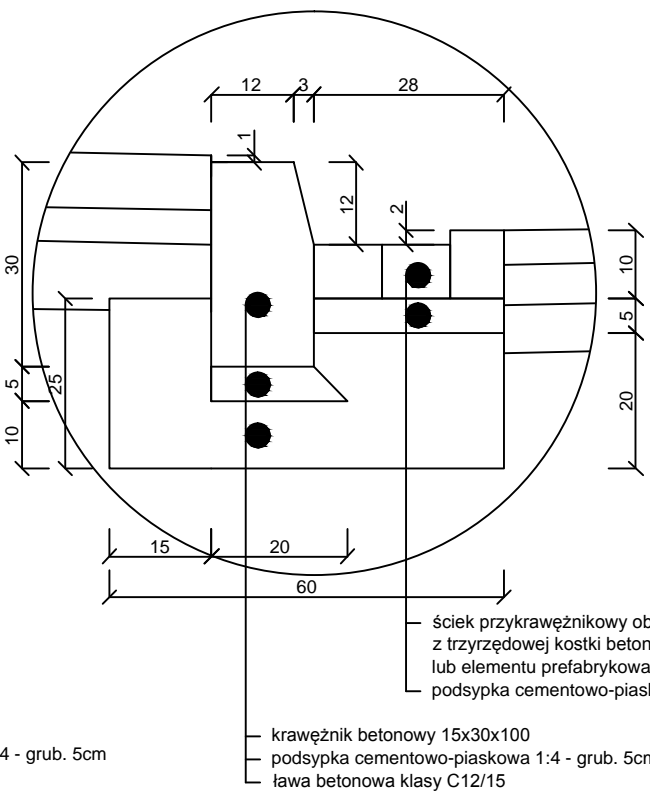

SZCZEGÓŁ C Podziałka 1:10
Opornik betonowy 12x25x100
na ławie betonowej z oporem

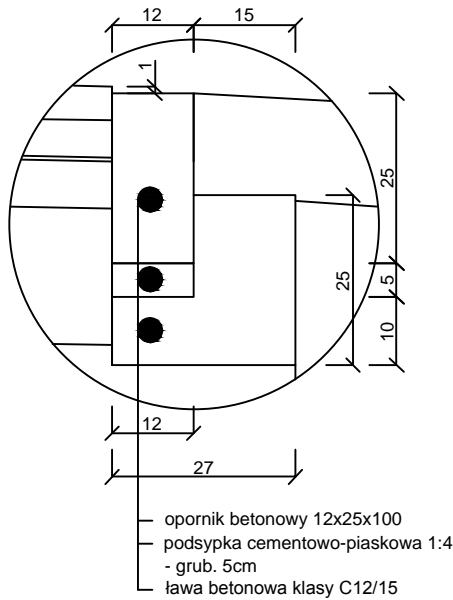

LEGENDA:

- * podłużne połączenie /prawy pas ruchu/ z dobudowaną częścią nawierzchni geokompozytem o szer. 1,00m ułożonym na projektowanej warstwie podbudowy z BA
- ** przeciwskarpę należy dowiązać do istniejącego terenu
- *** spadek i ukształtowanie pasa zieleni dostosować do projektowanych elementów konstrukcyjnych i istniejącego terenu.
- **** pas zieleni przed obsianiem obniżyć w stosunku do obramowania nawierzchni chodnika i zjazdów do 3cm (narastający humus).

SZCZEGÓŁ A Podziałka 1:10
Obrzeże betonowe 8x30x100
na podsypce piaskowej

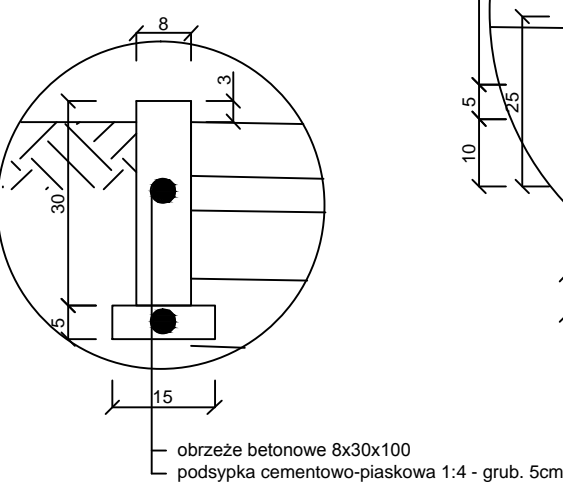

		Balcerów 42G 96-100 SKIERNIEWICE tel. 503-113-384 INTERNET mail: eurobud.skierniewice@gmail.com	SKALA: 1:20	FORMAT:	DATA: XII 2015
INWESTOR:		Powiatowy Zarząd dróg w Żyrardowie ul. Jaktorowska 53; 96-300 Żyrardów	OBIEKT:		
Nr upr.:		KBU1a-2126/164/65	Przebudowa drogi powiatowej nr 4718W Bartniki - Puszcza Mariańska na odcinkach : - km 1+495,50- 1-571,50 (m. Bartniki) - km 1+580,50- 1-710,00 (m. Bartniki) - km 2+680,00 - 3+ 105,50 (odc. Bartniki - Radziwiłłów)		
Spr.			ADRES:		
Nr upr.:			UWAGA: Kopiowanie, rozpowszechnianie i udostępnianie niniejszego rysunku lub jego części bez zgody autorów są ZABRONIONE		
Opr.		mgr inż. Artur KOWALSKI	ZAWARTOŚĆ:		FAZA
Nr upr.:			Przekrój konstrukcyjny		P.B.
Opr.					NR RYS.
Nr upr.:					5

[illegible]

LEGENDA:

- * podłużne połączenie /prawy pas ruchu/ z dobudowaną częścią nawierzchni geokompozytem o szer. 1,00m ułożonym na projektowanej warstwie podbudowy z BA
- ** przeciwskarpę należy dowieść do istniejącego terenu
- *** spadek i ukształtowanie pasa zieleni dostosować do projektowanych elementów konstrukcyjnych i istniejącego terenu.
- **** pas zieleni przed obsianiem obniżyć w stosunku do obramowania nawierzchni chodnika i zjazdów do 3cm (narastający humus).

 <p> Balcerów 42G 96-100 SKIERNIEWICE tel. 503-113-384 </p> <p> INTERNET mail: eurobud.skierniewice@gmail.com </p>		<p> SKALA: 1:20 FORMAT: DATA: XII 2015 </p> <p> INWESTOR: Powiatowy Zarząd dróg w Żyrardowie ul. Jaktorowska 53; 96-300 Żyrardów </p> <p> OBIEKT: Przebudowa drogi powiatowej nr 4718W Bartniki - Puszcza Mariańska na odcinkach : - km 1+495,50- 1-571,50 (m. Bartniki) - km 1+580,50- 1-710,00 (m. Bartniki) - km 2+680,00 - 3+ 105,50 (odc. Bartniki - Radziwiłłów) </p> <p> ADRES: </p> <p> UWAGA: Kopiowanie, rozpowszechnianie i udostępnianie niniejszego rysunku lub jego części bez zgody autorów są ZABRONIONE </p>	
	<p><i>Imię i Nazwisko</i></p>	<p><i>Podpis</i></p>	
<p>Proj.</p>	<p>mgr inż. Stanisław CHOŃSKI</p>		
<p>Nr upr.:</p>	<p>KBU1a-2126/164/65</p>		
<p>Spr.</p>			
<p>Nr upr.:</p>			
<p>Opr.</p>	<p>mgr inż. Artur KOWALSKI</p>		
<p>Nr upr.:</p>			
<p>Opr.</p>			
<p>Nr upr.:</p>			
		<p>ZAWARTOŚĆ:</p> <p>Przekrój konstrukcyjny</p>	<p>FAZA</p> <p>P.B.</p> <p>NR RYS.</p> <p>5A</p>

Przekrój przez jezdnię - spadek dwustronny 2% odcinek od km 0+085,00 do km 0+214,50
km 0+085,00 do km 0+089,25

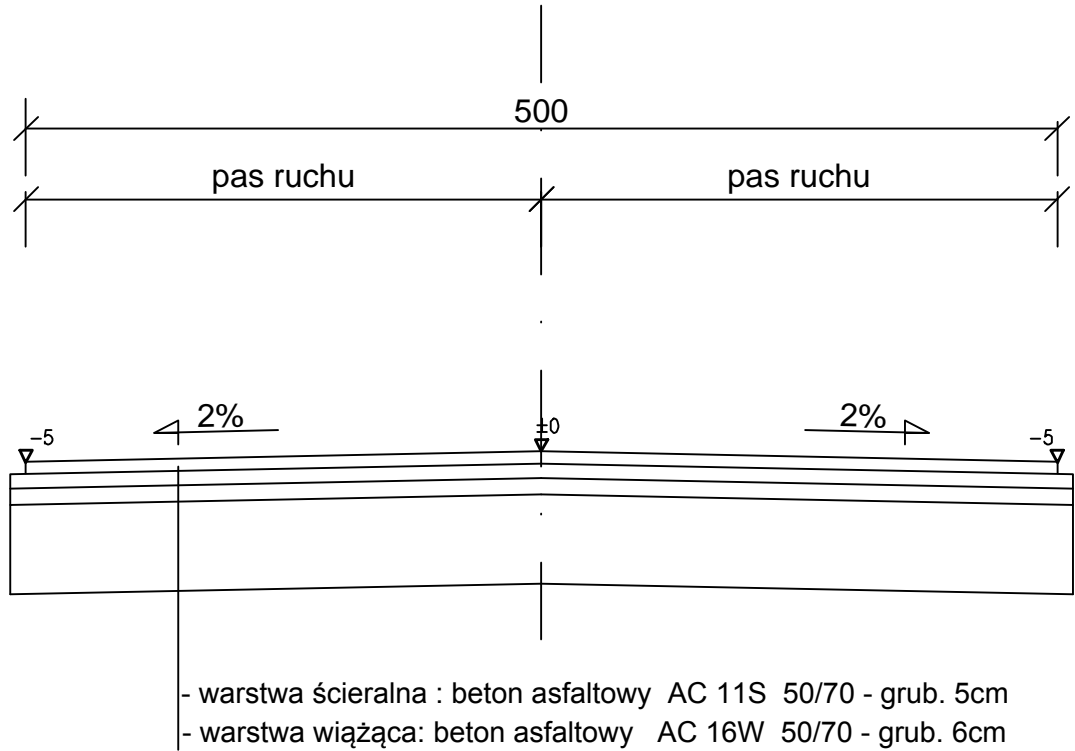

 EUROBUD		Balcerów 42G 96-100 SKIERNIEWICE tel. 503-113-384 INTERNET mail: eurobud.skierniewice@gmail.com	SKALA: 1:20	FORMAT:	DATA: XII 2015																											
<table><thead><tr><th></th><th>Imię i Nazwisko</th><th>Podpis</th></tr></thead><tbody><tr><td>Proj.</td><td>mgr inż. Stanisław CHOŃSKI</td><td></td></tr><tr><td>Nr upr.:</td><td>KBU1a-2126/164/65</td><td></td></tr><tr><td>Spr.</td><td></td><td></td></tr><tr><td>Nr upr.:</td><td></td><td></td></tr><tr><td>Opr.</td><td>mgr inż. Artur KOWALSKI</td><td></td></tr><tr><td>Nr upr.:</td><td></td><td></td></tr><tr><td>Opr.</td><td></td><td></td></tr><tr><td>Nr upr.:</td><td></td><td></td></tr></tbody></table>				Imię i Nazwisko	Podpis	Proj.	mgr inż. Stanisław CHOŃSKI		Nr upr.:	KBU1a-2126/164/65		Spr.			Nr upr.:			Opr.	mgr inż. Artur KOWALSKI		Nr upr.:			Opr.			Nr upr.:			INWESTOR: Powiatowy Zarząd dróg w Żyrardowie ul. Jaktorowska 53; 96-300 Żyrardów		
				Imię i Nazwisko	Podpis																											
Proj.	mgr inż. Stanisław CHOŃSKI																															
Nr upr.:	KBU1a-2126/164/65																															
Spr.																																
Nr upr.:																																
Opr.	mgr inż. Artur KOWALSKI																															
Nr upr.:																																
Opr.																																
Nr upr.:																																
			OBIEKT: Przebudowa drogi powiatowej nr 4718W Bartniki - Puszcza Marińska na odcinkach: - km 1+495,50- 1-571,50 (m. Bartniki) - km 1+580,50- 1-710,00 (m. Bartniki) - km 2+680,00 - 3+ 105,50 (odc. Bartniki - Radziwiłłów)																													
			ADRES:																													
			UWAGA: Kopiowanie, rozpowszechnianie i udostępnianie niniejszego rysunku lub jego części bez zgody autorów są ZABRONIONE																													
			ZAWARTOŚĆ: Przekrój konstrukcyjny		FAZA P.B.																											
					NR RYS. 5B																											

Przekrój przez jezdnię - spadek dwustronny 2% odcinek od km 0+085,00 do km 0+214,50
km 0+092,25 do km 0+099,25

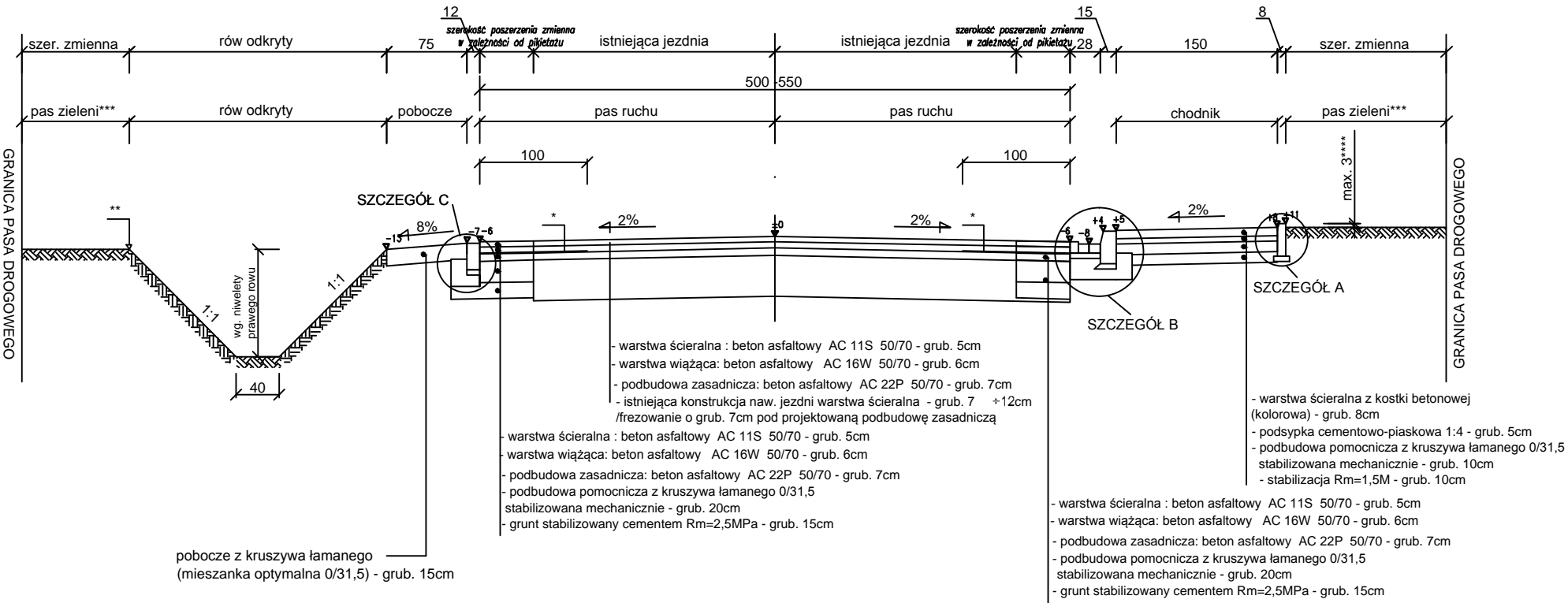

SZCZEGÓŁ B Podziałka 1:10
Krawężnik betonowy 15x30x100
ze ściekiem przykrawężnikowym
na ławie betonowej z oporem

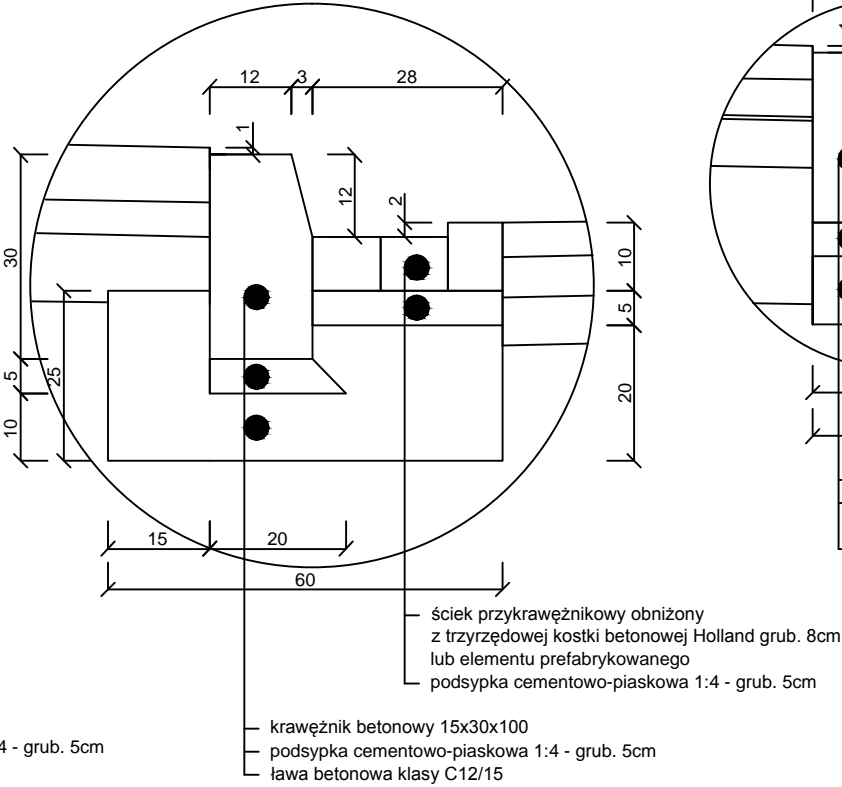

SZCZEGÓŁ C Podziałka 1:10
Opornik betonowy 12x25x100
na ławie betonowej z oporem

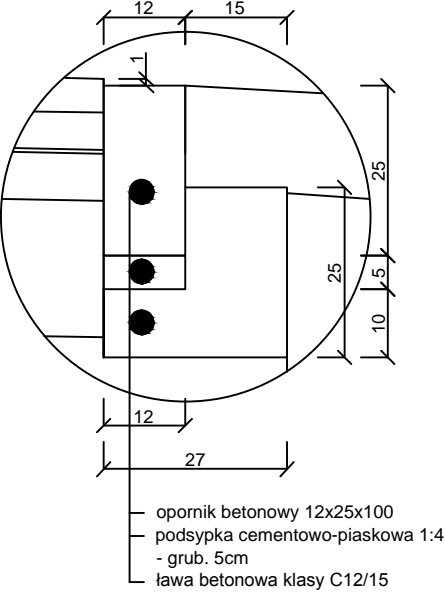

SZCZEGÓŁ A Podziałka 1:10
Obrzeże betonowe 8x30x100
na podsypce piaskowej

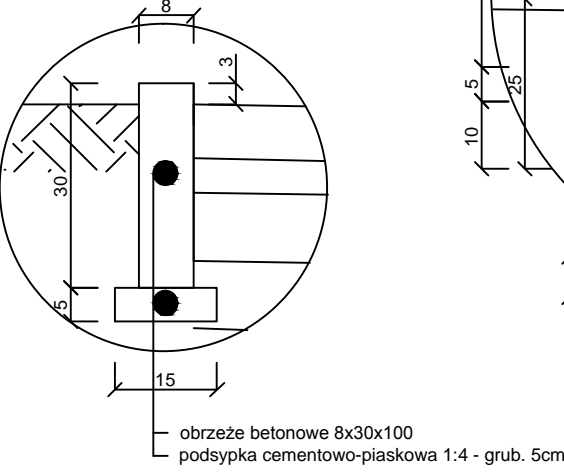

- LEGENDA:
- * podłużne połączenie /prawy pas ruchu/ z dobudowaną częścią nawierzchni geokompozytem o szer. 1,00m ułożonym na projektowanej warstwie podbudowy z BA
 - ** przeciwskarpę należy dowieść do istniejącego terenu
 - *** spadek i ukształtowanie pasa zieleni dostosować do projektowanych elementów konstrukcyjnych i istniejącego terenu.
 - **** pas zieleni przed obsianiem obniżyć w stosunku do obramowania nawierzchni chodnika i zjazdów do 3cm (narastający humus).

		Balcerów 42G 96-100 SKIERNIEWICE tel. 503-113-384 INTERNET mail: eurobud.skierniewice@gmail.com	SKALA: 1:20	FORMAT:	DATA: XII 2015
Proj. mgr inż. Stanisław CHOŃSKI		Podpis	INWESTOR: Powiatowy Zarząd dróg w Żyrardowie ul. Jaktorowska 53; 96-300 Żyrardów		
Nr upr.: KBU1a-2126/164/65			OBIEKT: Przebudowa drogi powiatowej nr 4718W Bartniki - Puszcza Marińska na odcinkach : - km 1+495,50- 1-571,50 (m. Bartniki) - km 1+580,50- 1-710,00 (m. Bartniki) - km 2+680,00 - 3+ 105,50 (odc. Bartniki - Radziwiłłów)		
Spr.		Podpis	ADRES:		
Nr upr.:			UWAGA: Kopiowanie, rozpowszechnianie i udostępnianie niniejszego rysunku lub jego części bez zgody autorów są ZABRONIONE		
Opr. mgr inż. Artur KOWALSKI		Podpis	ZAWARTOŚĆ: Przekrój konstrukcyjny		FAZA P.B.
Nr upr.:					NR RYS. 5D

Przekrój przez jezdnię - spadek dwustronny 2% odcinek od km 0+085,00 do km 0+214,50
km 0+092,25 do km 0+214,50

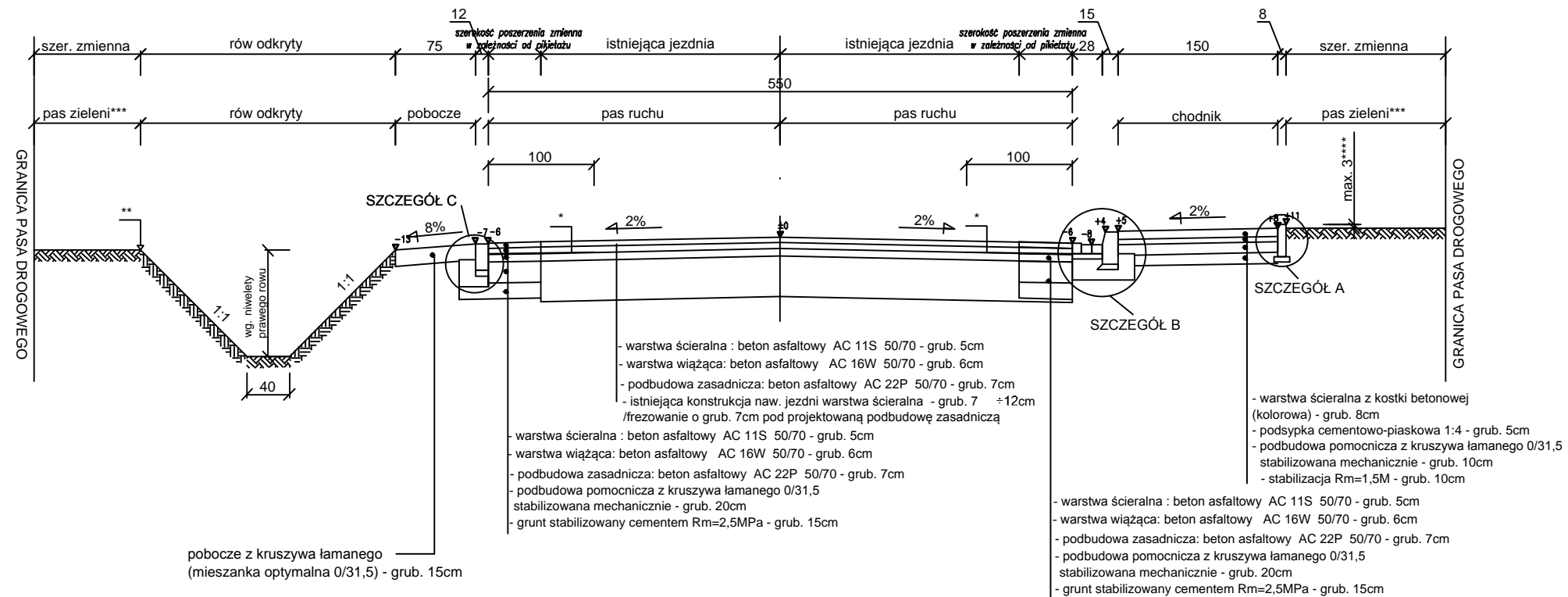

SZCZEGÓŁ B Podziałka 1:10
Krawężnik betonowy 15x30x100
ze ściekiem przykrawężnikowym
na ławie betonowej z oporem

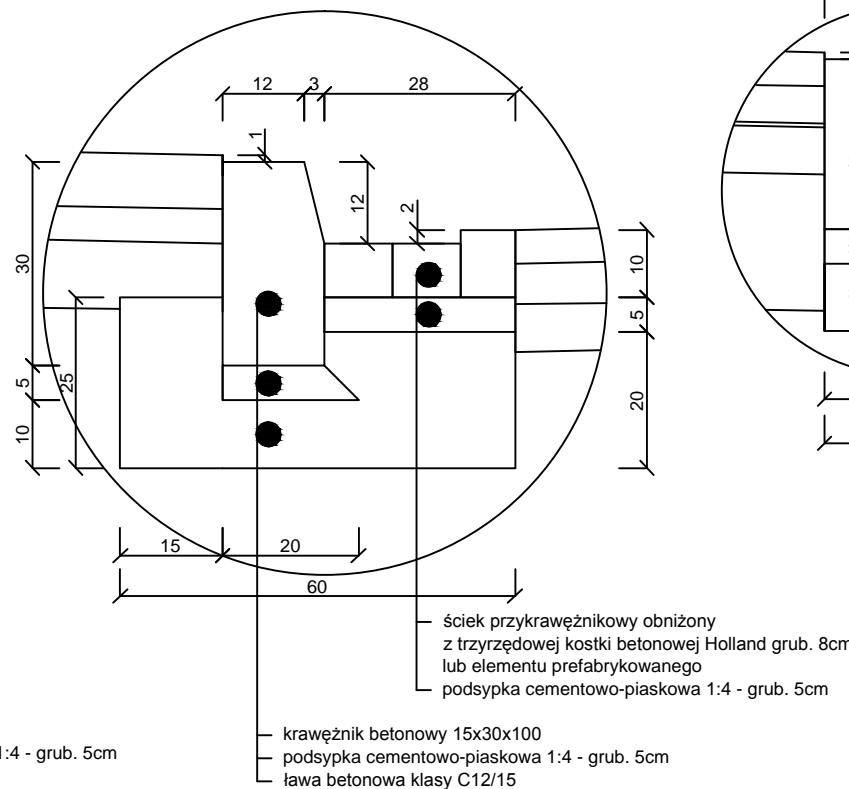

SZCZEGÓŁ A Podziałka 1:10
Obrzeże betonowe 8x30x100
na podsypce piaskowej

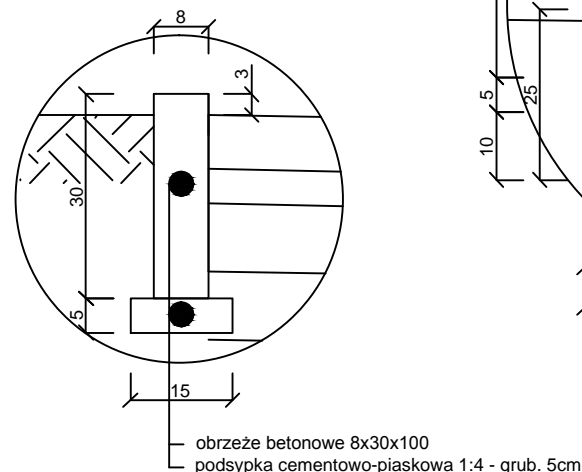

SZCZEGÓŁ C Podziałka 1:10
Opornik betonowy 12x25x100
na ławie betonowej z oporem

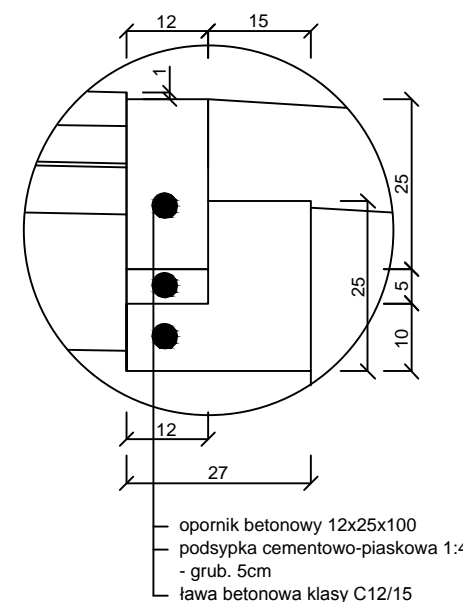

LEGENDA:

- * podłużne połączenie /prawy pas ruchu/ z dobudowaną częścią nawierzchni geokompozytem o szer. 1,00m ułożonym na projektowanej warstwie podbudowy z BA
- ** przeciwskarpę należy dowieźć do istniejącego terenu
- *** spadek i ukształtowanie pasa zieleni dostosować do projektowanych elementów konstrukcyjnych i istniejącego terenu.
- **** pas zieleni przed obsianiem obniżyć w stosunku do obramowania nawierzchni chodnika i zjazdów do 3cm (narastający humus).

 <p>Balcerów 42G 96-100 SKIERNIEWICE tel. 503-113-384</p> <p>INTERNET mail: eurobud.skierniewice@gmail.com</p>		<p>SKALA: 1:20 FORMAT: DATA: XII 2015</p>	
<p>INWESTOR:</p> <p>Powiatowy Zarząd dróg w Żyrardowie ul. Jaktorowska 53; 96-300 Żyrardów</p>		<p>OBIEKT:</p> <p>Przebudowa drogi powiatowej nr 4718W Bartniki - Puszcza Mariańska na odcinkach:</p> <ul style="list-style-type: none"> - km 1+495,50- 1-571,50 (m. Bartniki) - km 1+580,50- 1-710,00 (m. Bartniki) - km 2+680,00 - 3+ 105,50 (odc. Bartniki - Radziwiłłów) 	
<p>ADRES:</p>		<p>UWAGA:</p> <p>Kopiuwanie, rozpowszechnianie i udostępnianie niniejszego rysunku lub jego części bez zgody autorów są ZABRONIONE</p>	
<p>ZAWARTOŚĆ:</p> <p>Przekrój konstrukcyjny</p>		<p>FAZA</p> <p>P.B.</p> <p>NR RYS.</p> <p>5E</p>	

Przekrój przez jezdnię - spadek dwustronny 2% odcinek od km 0+000,00 do km 0+425,50

km 0+000,00 do km 0+226,00

km 0+240,00 do km 0+425,50

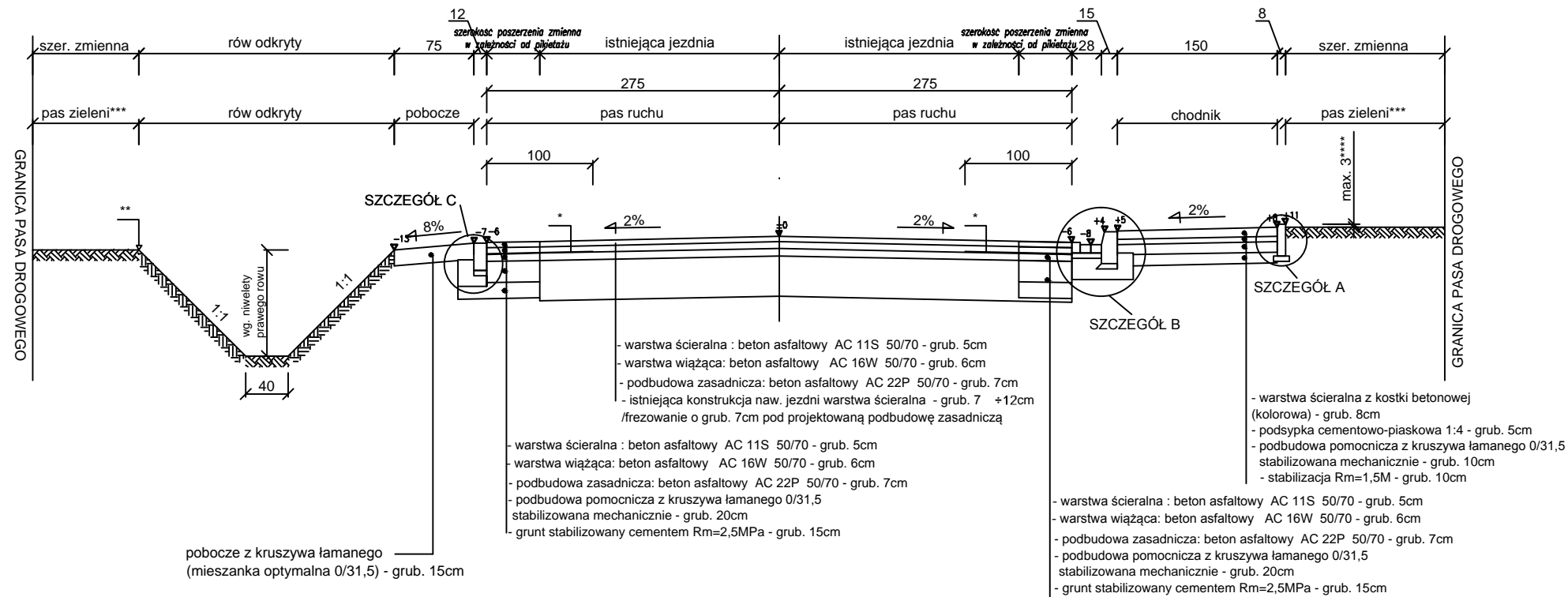

SZCZEGÓŁ B Podziałka 1:10
Krawężnik betonowy 15x30x100
ze ściekiem przykrawężnikowym
na ławie betonowej z oporem

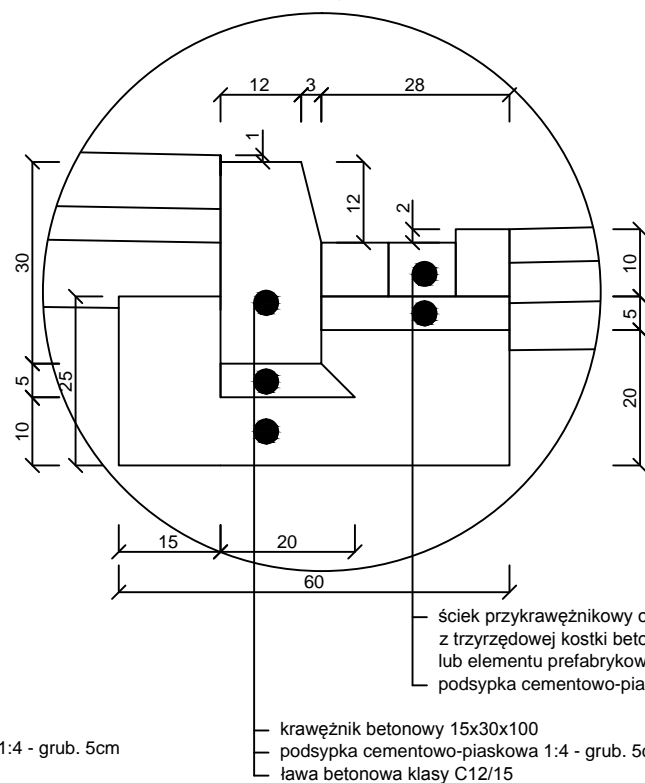

SZCZEGÓŁ C Podziałka 1:10
Opornik betonowy 12x25x100
na ławie betonowej z oporem

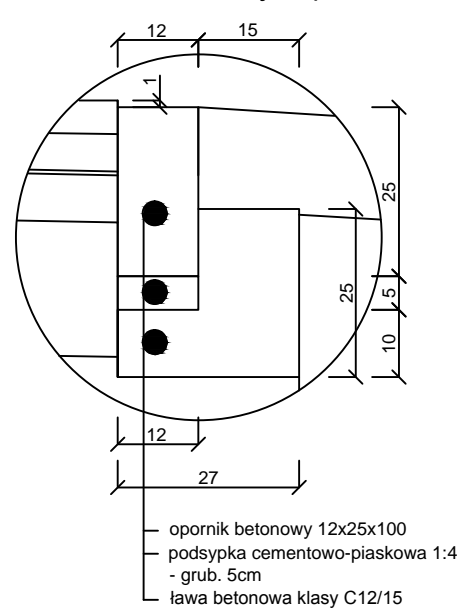

SZCZEGÓŁ A Podziałka 1:10
Obrzeże betonowe 8x30x100
na podsypce piaskowej

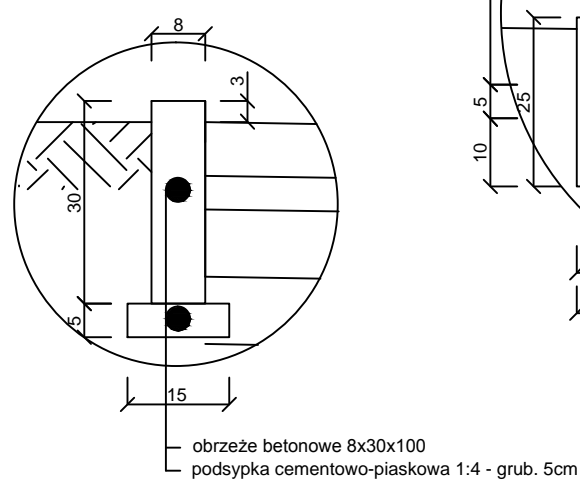

LEGENDA:

- * podłużne połączenie /prawy pas ruchu/ z dobudowaną częścią nawierzchni geokompozytem o szer. 1,00m ułożonym na projektowanej warstwie podbudowy z BA
- ** przeciwnie należy dowiązać do istniejącego terenu
- *** spadek i ukształtowanie pasa zieleni dostosować do projektowanych elementów konstrukcyjnych i istniejącego terenu.
- **** pas zieleni przed obsianiem obniżyć w stosunku do obramowania nawierzchni chodnika i zjazdów do 3cm (narastający humus).

 EUROBUD INTERNET mail: eurobud.skierniewice@gmail.com		Balcerów 42G 96-100 SKIERNIEWICE tel. 503-113-384	
Imię i Nazwisko		Podpis	
Proj.	mgr inż. Stanisław CHOŃSKI		
Nr upr.:	KBU1a-2126/164/65		
Spr.			
Nr upr.:			
Opr.	mgr inż. Artur KOWALSKI		
Nr upr.:			
Opr.			
Nr upr.:			
SKALA: 1:20		FORMAT:	DATA: XII 2015
INWESTOR:		Powiatowy Zarząd dróg w Żyrardowie ul. Jaktorowska 53; 96-300 Żyrardów	
OBIEKT:		Przebudowa drogi powiatowej nr 4718W Bartniki - Puszcza Marińska na odcinkach: - km 1+495,50- 1-571,50 (m. Bartniki) - km 1+580,50- 1-710,00 (m. Bartniki) - km 2+680,00 - 3+ 105,50 (odc. Bartniki - Radziwiłłów)	
ADRES:			
UWAGA:		Kopowanie, rozpowszechnianie i udostępnianie niniejszego rysunku lub jego części bez zgody autorów są ZABRONIONE	
ZAWARTOŚĆ:		FAZA	
Przekrój konstrukcyjny		P.B.	
		NR RYS.	
		5F	

Przekrój przez jezdnię - spadek dwustronny 2% odcinek od km 0+000,00 do km 0+425,50
km 0+226,00 do km 0+240,00

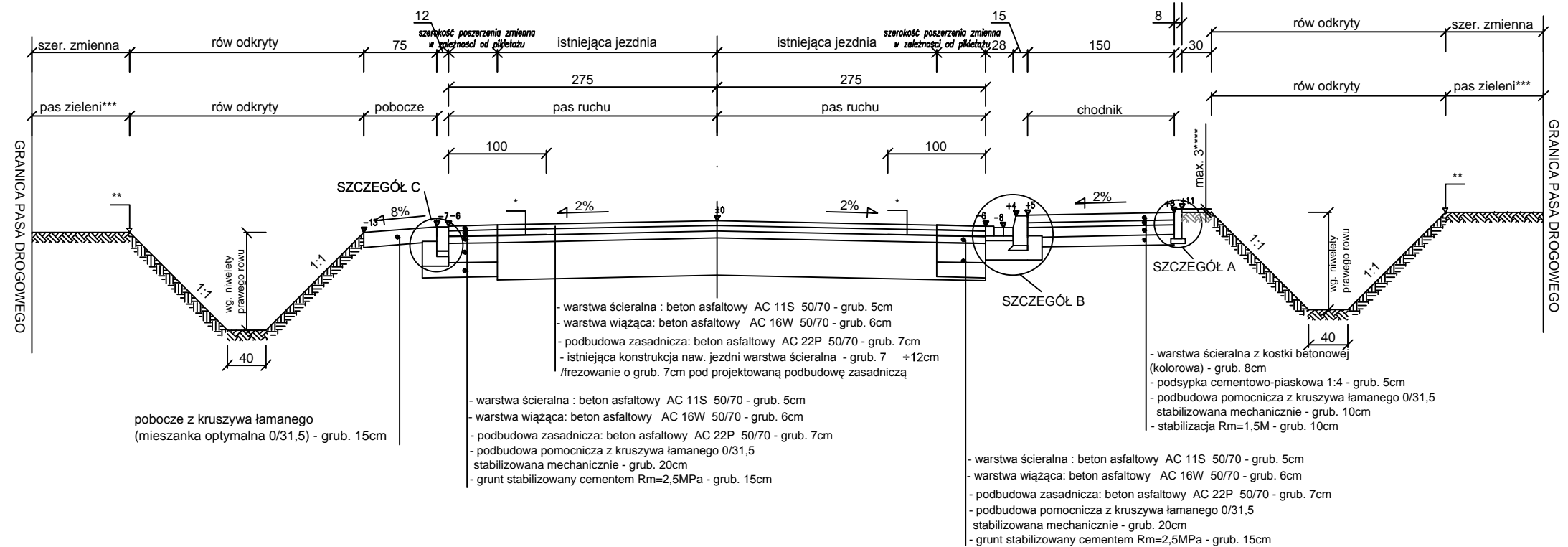

SZCZEGÓŁ B Podziałka 1:10
Krawężnik betonowy 15x30x100
ze ściekiem przykrawężnikowym
na ławie betonowej z oporem

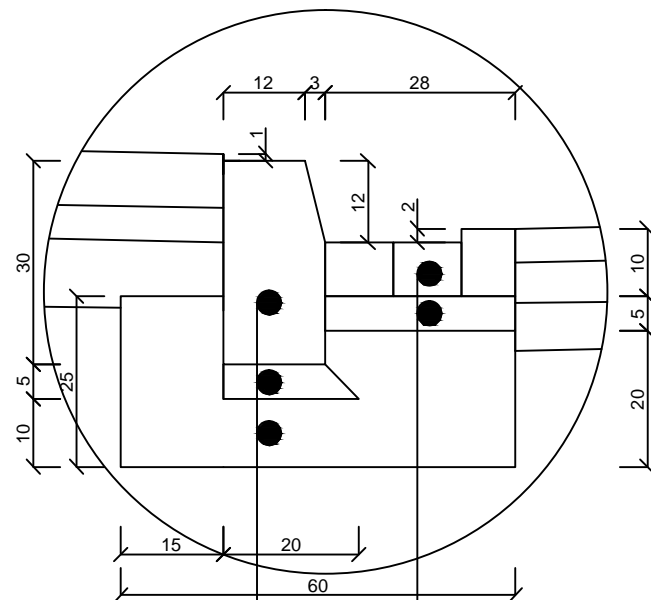

SZCZEGÓŁ C Podziałka 1:10
Opornik betonowy 12x25x100
na ławie betonowej z oporem

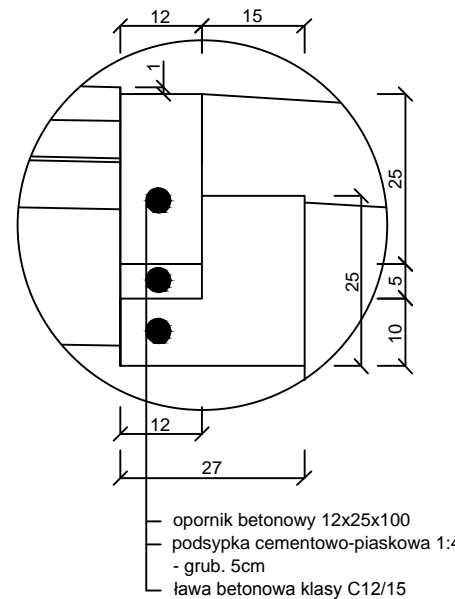

SZCZEGÓŁ A Podziałka 1:10
Obrzeże betonowe 8x30x100
na podsypce piaskowej

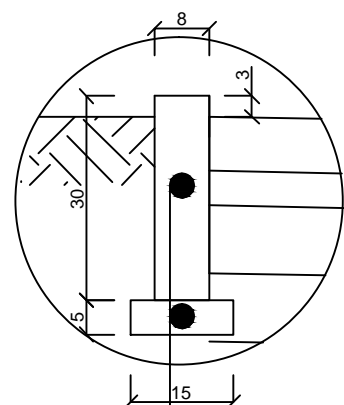

EUROBUD Balcerów 42G 96-100 SKIERNIEWICE tel. 503-113-384 INTERNET mail: eurobud.skierniewice@gmail.com		SKALA: 1:20	FORMAT:	DATA: XII 2015
INWESTOR:		Powiatowy Zarząd dróg w Żyrardowie ul. Jaktorowska 53; 96-300 Żyrardów		
OBIEKT:		Przebudowa drogi powiatowej nr 4718W Bartniki - Puszcza Mariańska na odcinkach: - km 1+495,50- 1-571,50 (m. Bartniki) - km 1+580,50- 1-710,00 (m. Bartniki) - km 2+680,00 - 3+ 105,50 (odc. Bartniki - Radziwiłłów)		
ADRES:		UWAGA: Kopiowanie, rozpowszechnianie i udostępnianie niniejszego rysunku lub jego części bez zgody autorów są ZABRONIONE		
ZAWARTOŚĆ:		Przekrój konstrukcyjny		FAZA P.B.
Nr RYS.		5G		

Przekrój przez przepust

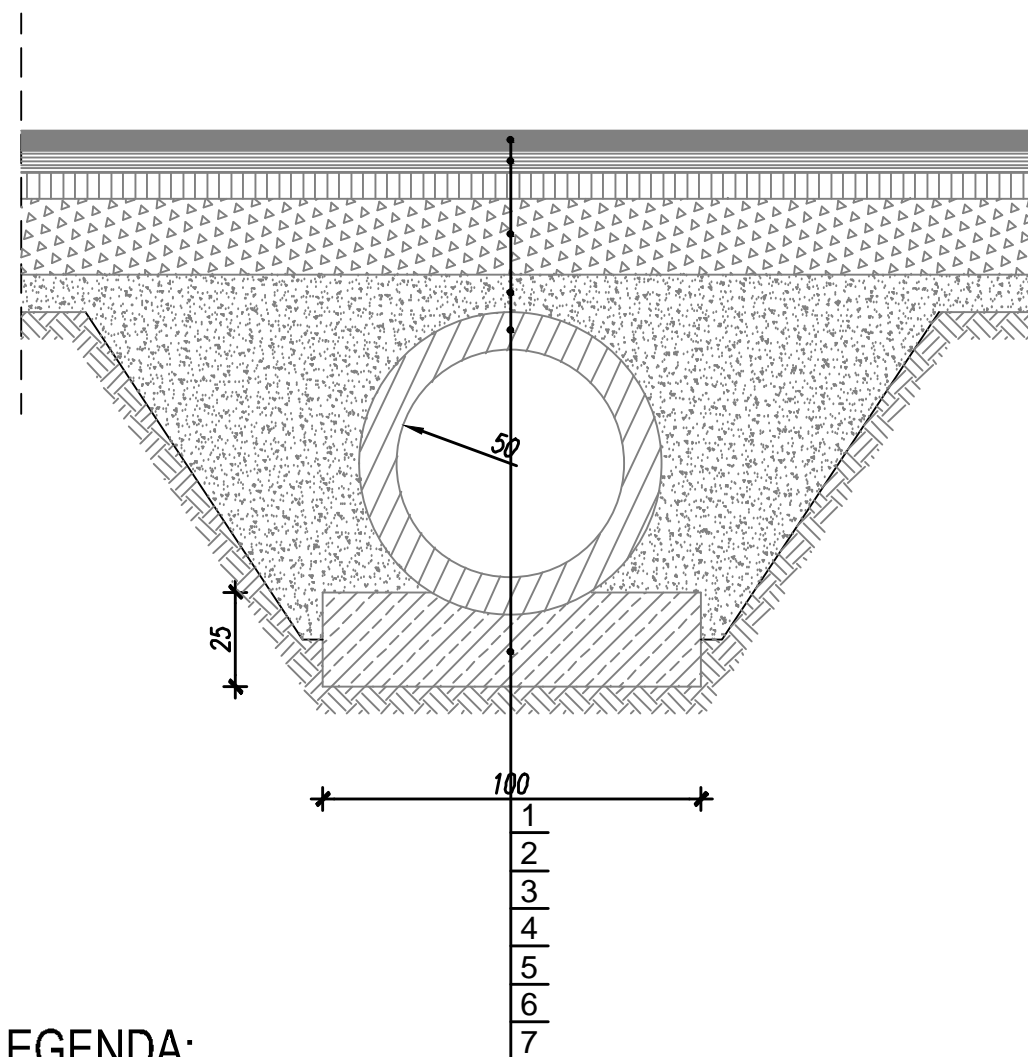

LEGENDA:

- 1 - warstwa ścieralna : beton asfaltowy AC 11S 50/70 - grub. 5cm
- 2 - warstwa wiążąca: beton asfaltowy AC 16W 50/70 - grub. 6cm
- 3 - podbudowa zasadnicza: beton asfaltowy AC 22P 50/70 - grub. 7cm
- 4 - podbudowa: kruszywo łamane 0/63mm stabilizowane mechanicznie gr. 20 cm po zagęszczeniu
- 5 - w-wa odcinająca z piasku średnioziarnistego gr. 10cm stabilizowanego mechanicznie po zagęszczeniu
- 6 - przepust PEHD Ø 50
- 7 - ława 25x100cm z betonu
- 8 - przepust PEHD Ø 40
- 9 - ława 25x60cm z betonu

Przekrój przez przepust

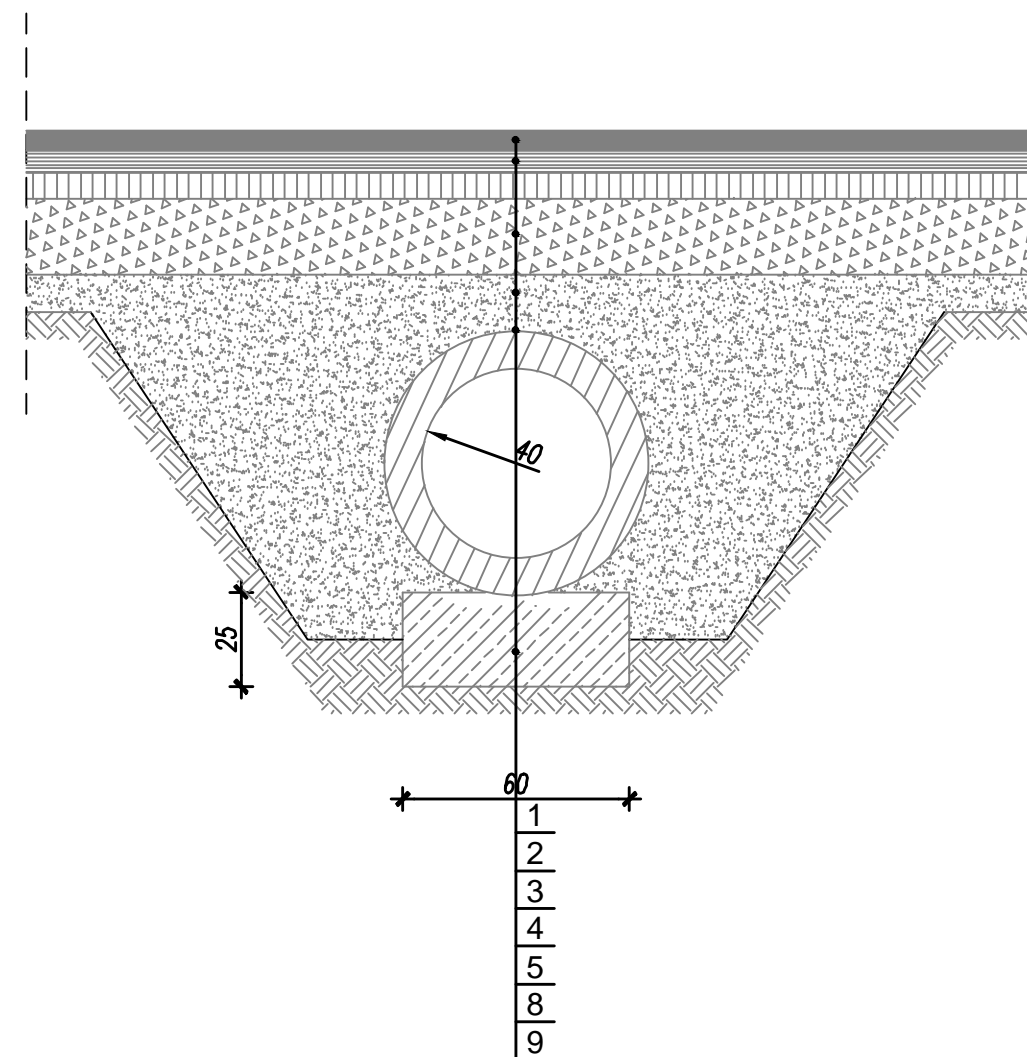

<div><div><div></div><div>EUROBUD</div></div><div><div>Balcerów 42G 96-100 SKIERNIEWICE tel. 503-113-384</div><div>INTERNET mail: eurobud.skierniewice@gmail.com</div></div></div>	SKALA: 1:20	FORMAT:	DATA: XII 2015
INWESTOR: Powiatowy Zarząd dróg w Żyrardowie ul. Jaktorowska 53; 96-300 Żyrardów			OBIEKT: Przebudowa drogi powiatowej nr 4718W Bartniki - Puszcza Marińska na odcinkach: - km 1+495,50- 1-571,50 (m. Bartniki) - km 1+580,50- 1-710,00 (m. Bartniki) - km 2+680,00 - 3+ 105,50 (odc. Bartniki - Radziwiłłów)
ADRES:			UWAGA: Kopiowanie, rozpowszechnianie i udostępnianie niniejszego rysunku lub jego części bez zgody autorów są ZABRONIONE
ZAWARTOŚĆ: Przekroje konstrukcyjne			FAZA P.B.
NR RYS. 6			
Proj.	mgr inż. Stanisław CHOŃSKI	Podpis	
Nr upr.:	KBU1a-2126/164/65		
Spr.			
Nr upr.:			
Opr.	mgr inż. Artur KOWALSKI		
Nr upr.:			
Opr.			
Nr upr.:			

skala 1:50

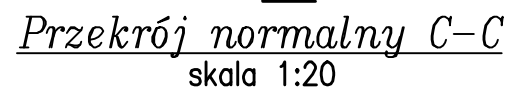
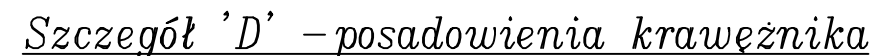

długość zmienna

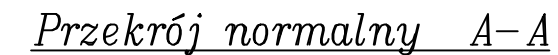

skala 1:20



- 1 – kostka betonowa gr. 8cm (kolorowa)
- 2 – podsypka cementowo–piaskowa 1:4 gr.5cm
- 3 – podbudowa z kruszywa łamanego 0/31,5mm gr.15cm
- 4 – stabilizacja 1,5 MPa z mieszanki stacjonarnej gr. 10cm
- 5 – podsypka cementowo–piaskowa 1:4 gr.5cm
- 6 – krawężnik betonowy 15x30
- 7 – ciek z kostki
- 8 – ława z betonu z oporem C12/15(B15)
- 9 – kostka betonowa gr.6cm (kolor)
- 10 – podsypka cementowo – piaskowa 1:4 gr.5cm
- 11 – stabilizacja 1,5 MPa z mieszanki stacjonarnej gr. 10cm
- 12 – wypełnienie masą asfaltową
- 13 – podbudowa z kruszywa łamanego 0/31,5mm gr.10cm

skala 1:20

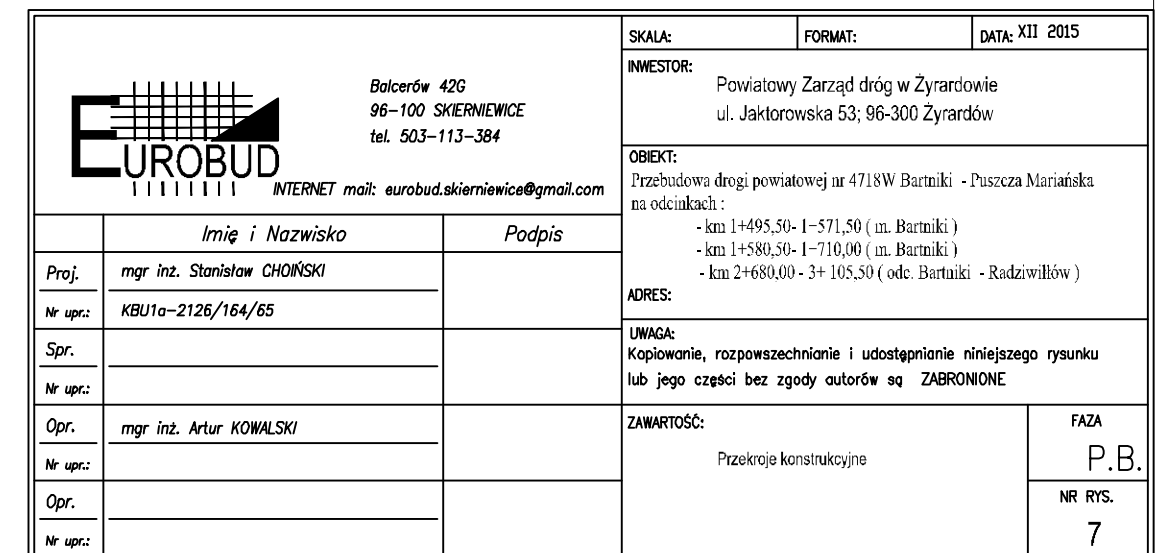

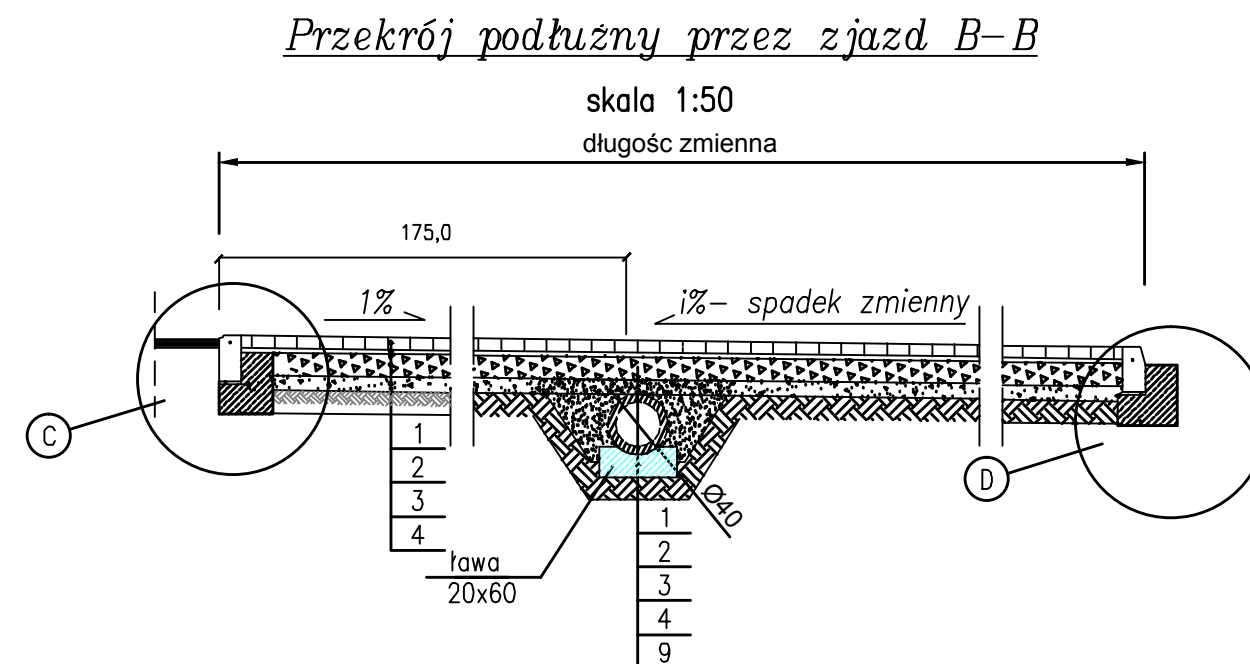
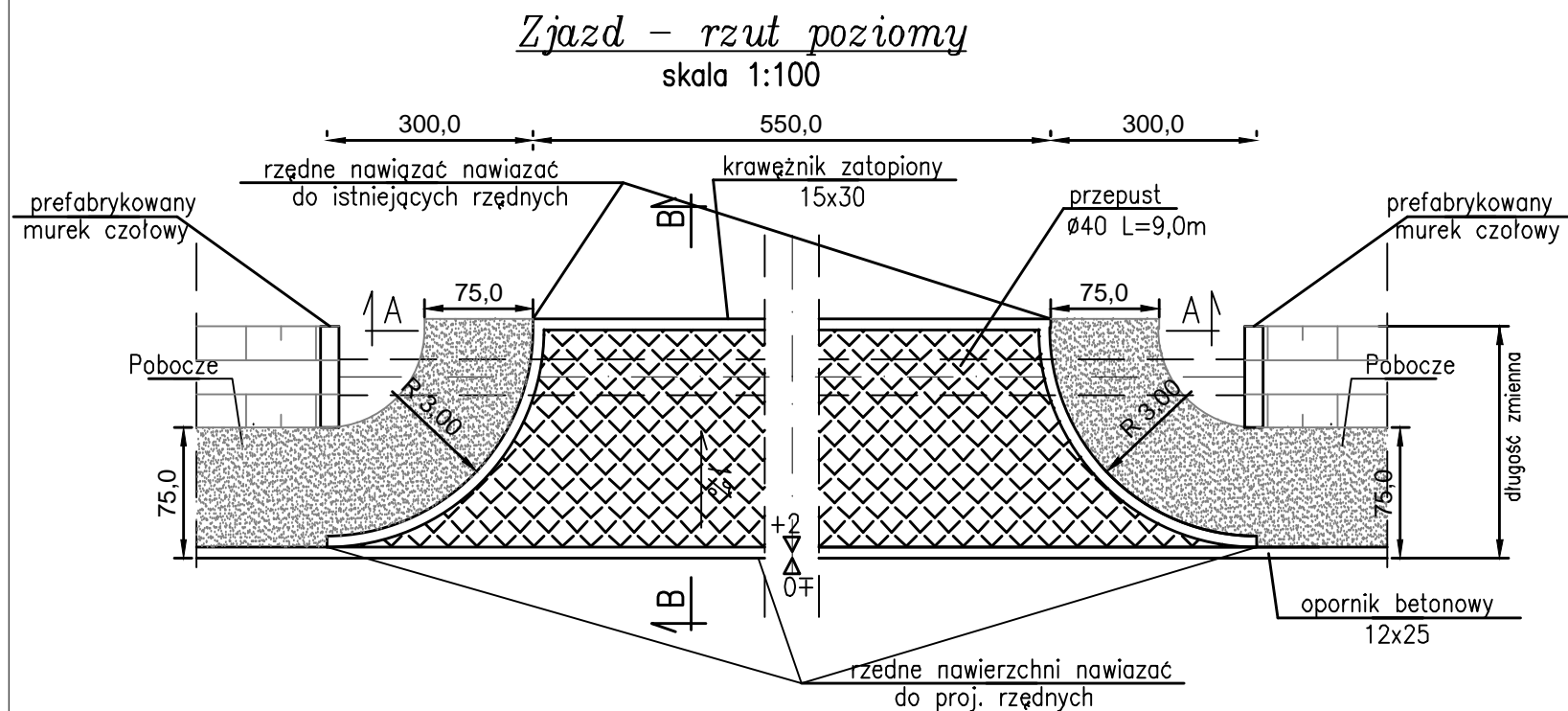

Szczegół 'C' – posadowienia krawężnika na zjeździe z ulicy

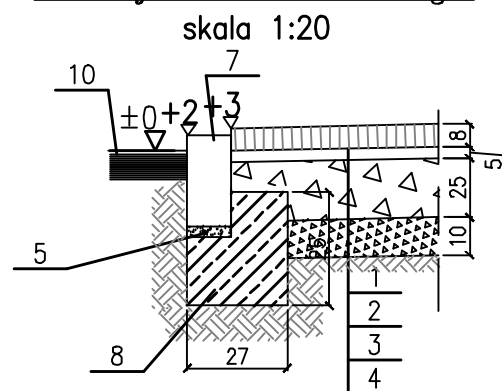

Szczegół 'D' – posadowienia krawężnika

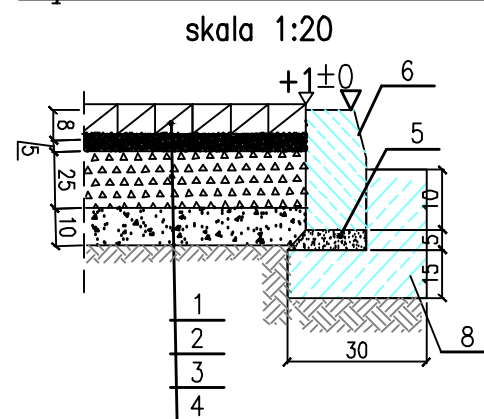

Przekrój normalny A-A
skala 1:20

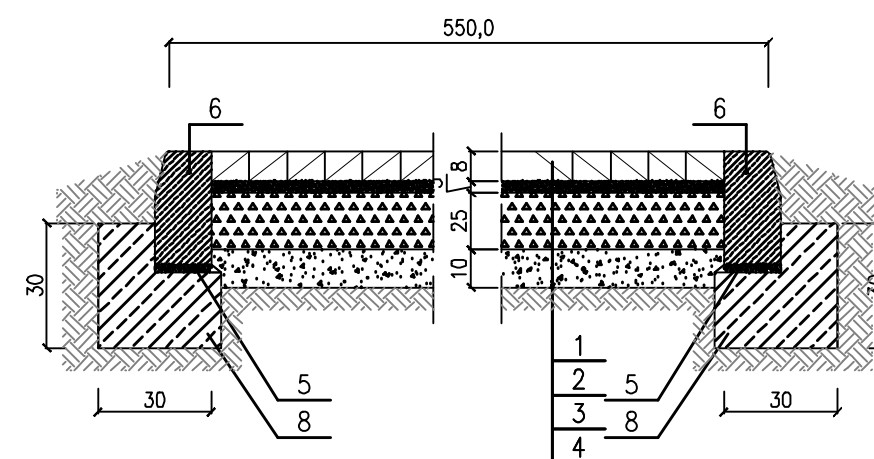

LEGENDA:

- 1 – kostka betonowa gr. 8cm (kolorowa)
- 2 – podsypka cementowo–piaskowa 1:4 gr.5cm
- 3 – podbudowa z kruszywa łamanego 0/31,5mm gr.25cm
- 4 – stabilizacja 1,5 MPa z mieszanki stacjonarnej gr. 10cm
- 5 – podsypka cementowo–piaskowa 1:4 gr.5cm
- 6 – krawężnik betonowy 15x30
- 7 – opornik betonowy 12x25
- 8 – ława z betonu z oporem C12/15(B15)
- 9 – przepust Ø40 (Rura PEHD)
- 10 – proj. nawierzchnia

<div><div>Balcerów 42G 96-100 SKIERNIEWICE tel. 503-113-384 INTERNET mail: eurobud.skierniewice@gmail.com</div></div>			SKALA:	FORMAT:	DATA: XII 2015
			INWESTOR:	Powiatowy Zarząd dróg w Żyrardowie ul. Jaktorowska 53; 96-300 Żyrardów	
			OBIEKT:	Przebudowa drogi powiatowej nr 4718W Bartniki - Puszcza Mariańska na odcinkach : - km 1+495,50- 1-571,50 (m. Bartniki) - km 1+580,50- 1-710,00 (m. Bartniki) - km 2+680,00 - 3+ 105,50 (odc. Bartniki - Radziwiłłów)	
			ADRES:	UWAGA: Kopiowanie, rozpowszechnianie i udostępnianie niniejszego rysunku lub jego części bez zgody autorów są ZABRONIONE	
			ZAWARTOŚĆ:	Przekroje konstrukcyjne	FAZA
					P.B.
					NR RYS.
					7A
	Imię i Nazwisko	Podpis			
Proj.	mgr inż. Stanisław CHOIŃSKI				
Nr upr.:	KBU1a-2126/164/65				
Spr.					
Nr upr.:					
Opr.	mgr inż. Artur KOWALSKI				
Nr upr.:					
Opr.					
Nr upr.:					

Zjazd – rzut poziomy

skala 1:100

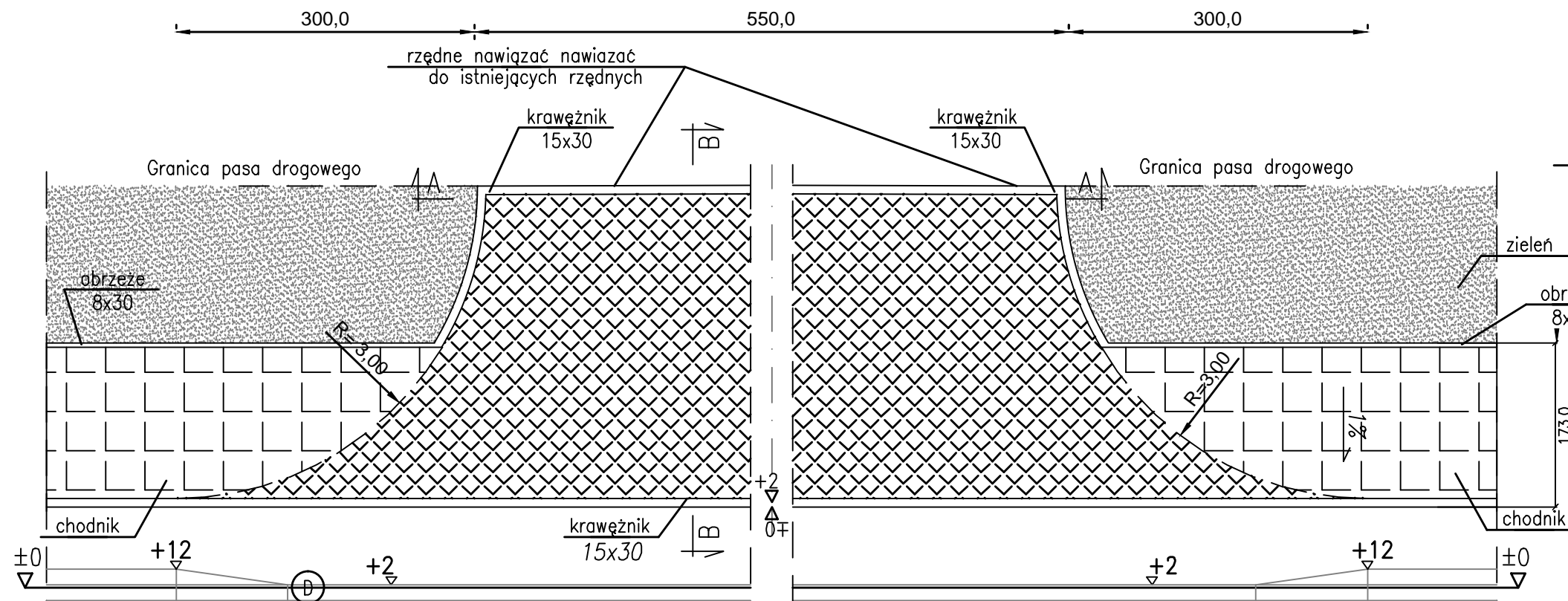

Szczegół 'D' – posadowienia krawężnika

skala 1:20

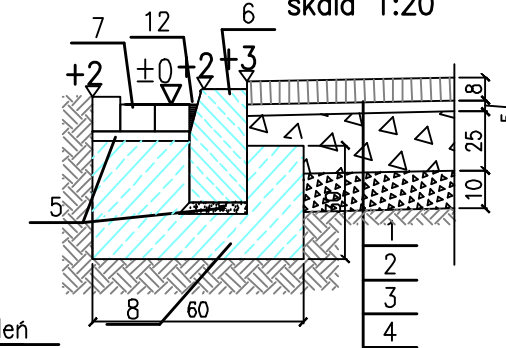

Szczegół 'E' – posadowienia krawężnika

skala 1:20

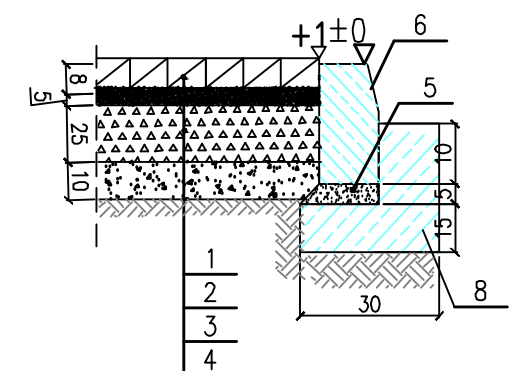

Przekrój podłużny przez zjazd B-B

skala 1:50

długość zmienna

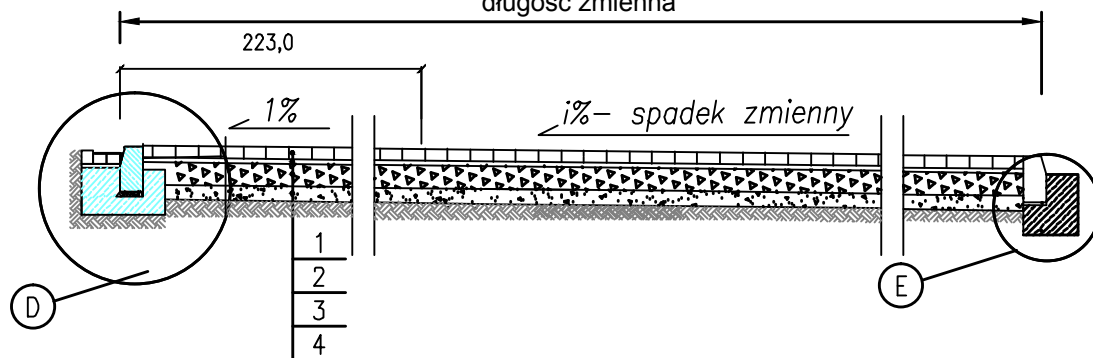

Przekrój normalny A-A

skala 1:20

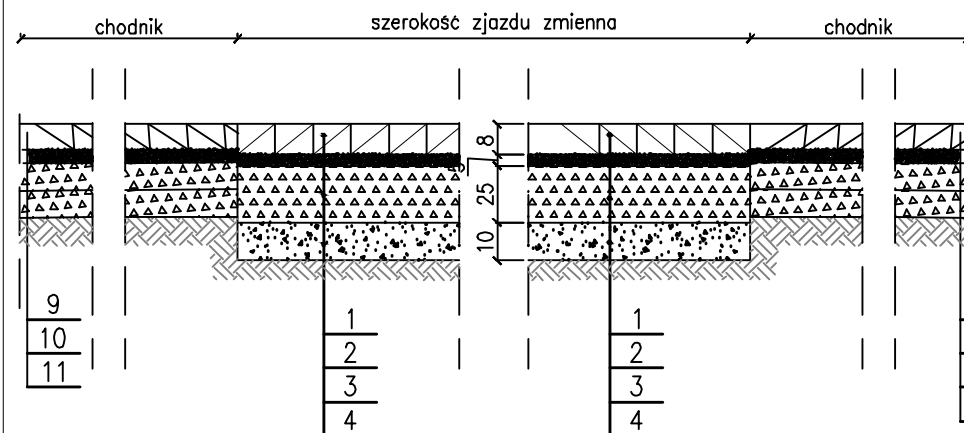

Przekrój normalny C-C

skala 1:20

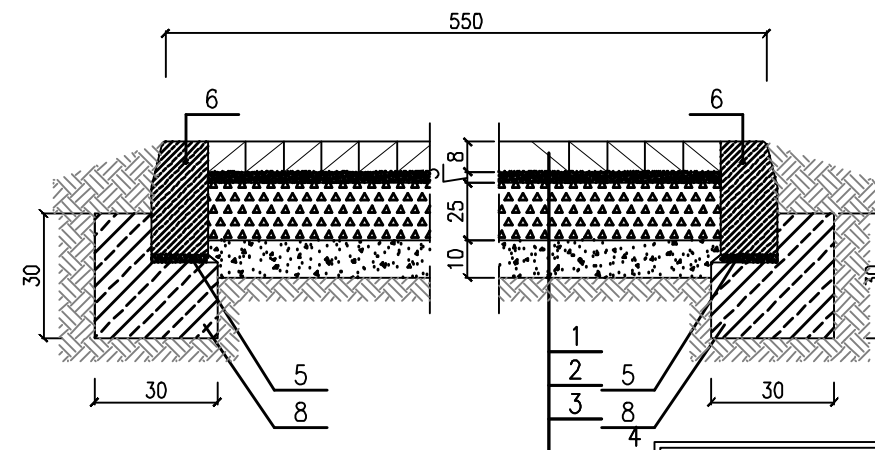

LEGENDA:

- 1 – kostka betonowa gr. 8cm (kolorowa)
- 2 – podsypka cementowo-piaskowa 1:4 gr.5cm
- 3 – podbudowa z kruszywa łamanego 0/31,5mm gr.25cm
- 4 – stabilizacja 1,5 MPa z mieszanki stacjonarnej gr. 10cm
- 5 – podsypka cementowo-piaskowa 1:4 gr.5cm
- 6 – krawężnik betonowy 15x30
- 7 – ciek z kostki
- 8 – ława z betonu z oporem C12/15(B15)
- 9 – kostka betonowa gr.6cm (kolor)
- 10 – podsypka cementowa – piaskowa 1:4 gr.5cm
- 11 – stabilizacja 1,5 MPa z mieszanki stacjonarnej gr. 10cm
- 12 – wypełnienie masą asfaltową
- 13 – podbudowa z kruszywa łamanego 0/31,5mm gr.10cm



Balcerów 42G
96-100 SKIERNIEWICE
tel. 503-113-384

INTERNET mail: eurobud.skierniewice@gmail.com

Imię i Nazwisko	Podpis
Proj. mgr inż. Stanisław CHOŃSKI	
Nr upr.: KBU1a-2126/164/65	
Spr.	
Nr upr.:	
Opr. mgr inż. Artur KOWALSKI	
Nr upr.:	
Opr.	
Nr upr.:	

SKALA:	FORMAT:	DATA: XII 2015
INWESTOR:	Powiatowy Zarząd dróg w Żyrardowie ul. Jaktorowska 53; 96-300 Żyrardów	
OBIEKT:	Przebudowa drogi powiatowej nr 4718W Bartniki - Puszcza Marińska na odcinkach: - km 1+495,50- 1-571,50 (m. Bartniki) - km 1+580,50- 1-710,00 (m. Bartniki) - km 2+680,00 - 3+ 105,50 (odc. Bartniki - Radziwiłłów)	
ADRES:		
UWAGA:	Kopowanie, rozpowszechnianie i udostępnianie niniejszego rysunku lub jego części bez zgody autorów są ZABRONIONE	
ZAWARTOŚĆ:	Przekroje konstrukcyjne	FAZA P.B. NR RYS. 7B

Zjazd – rzut poziomy
skala 1:50

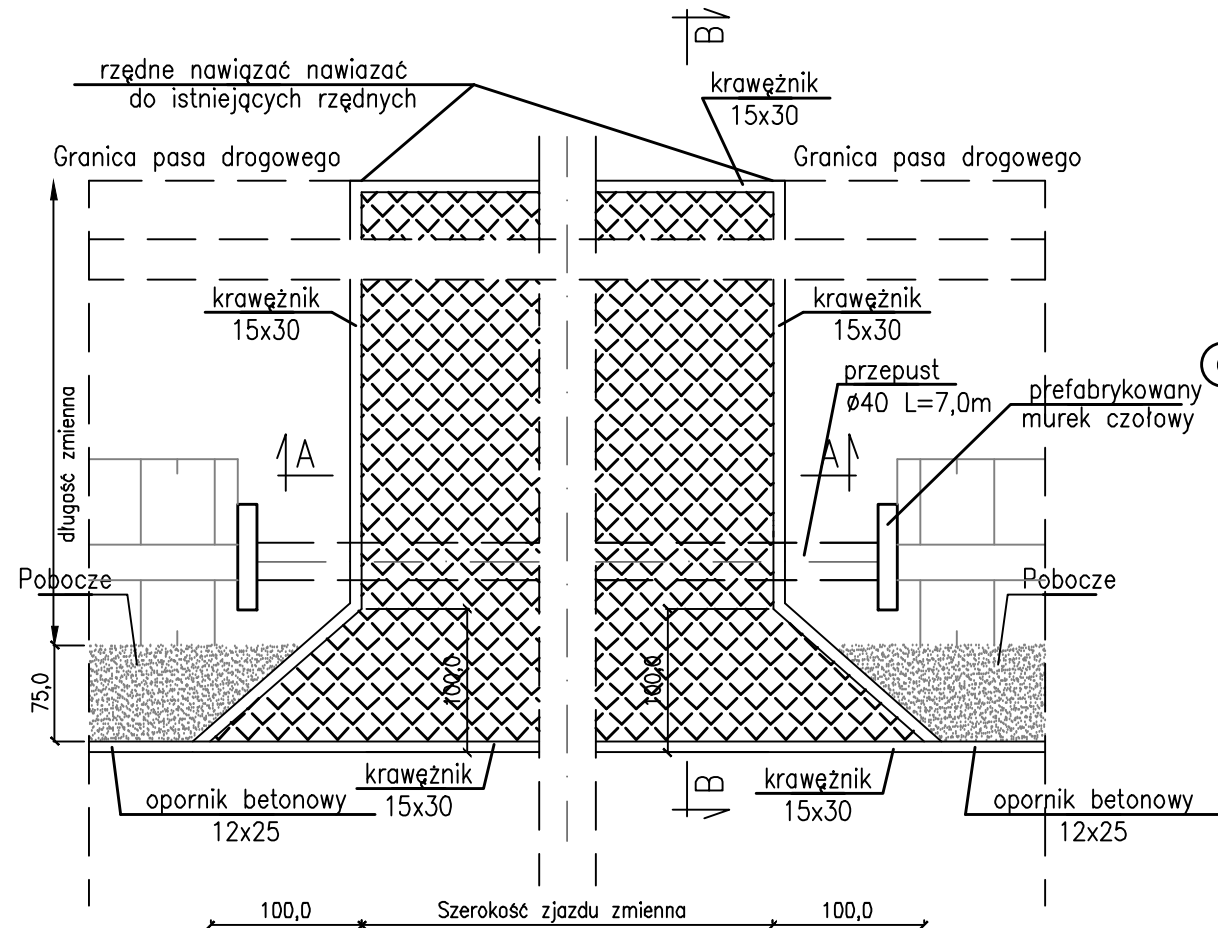

Przekrój podłużny przez zjazd B-B

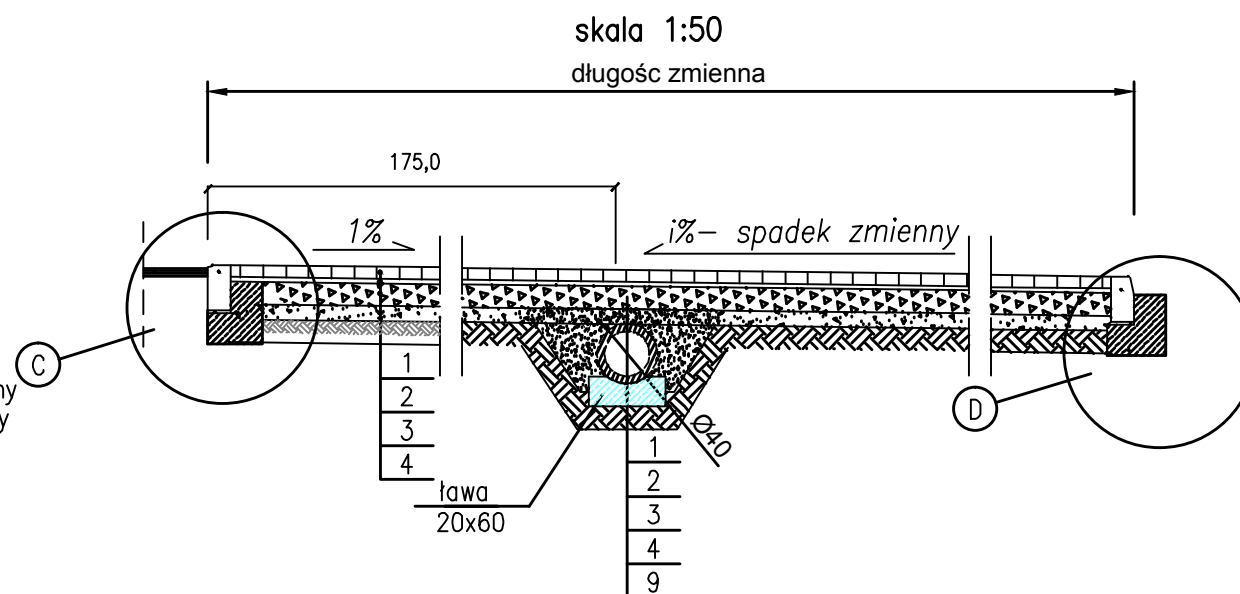

Przekrój normalny A-A
skala 1:20

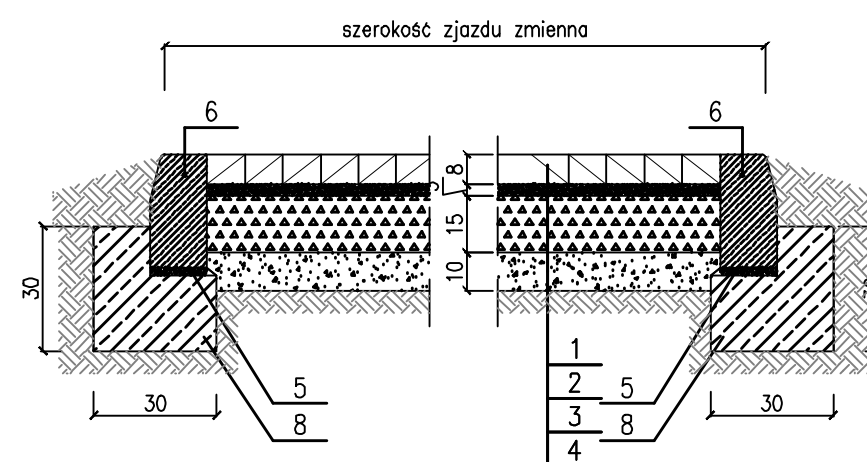

Szczegół 'C' – posadowienia krawężnika na zjeździe z ulicy

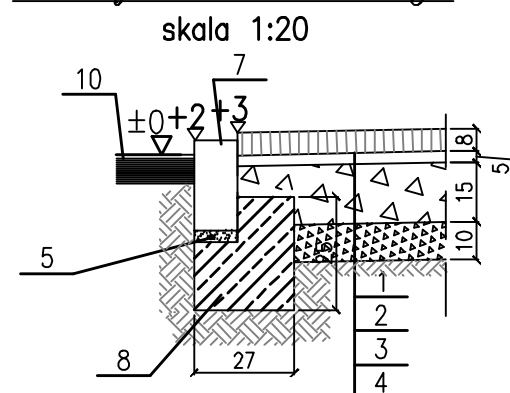

Szczegół 'D' – posadowienia krawężnika

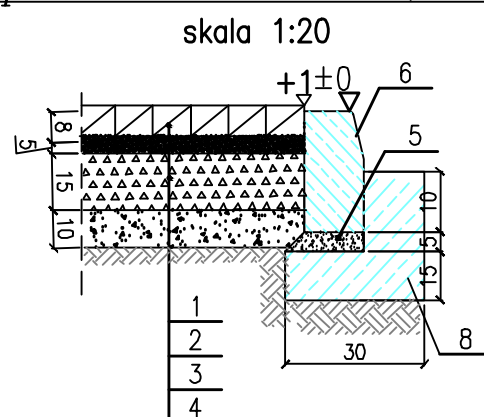

LEGENDA:

- 1 – kostka betonowa gr. 8cm (kolorowa)
- 2 – podsypka cementowo–piaskowa 1:4 gr.5cm
- 3 – podbudowa z kruszywa łamanego 0/31,5mm gr.15cm
- 4 – stabilizacja 1,5 MPa z mieszanki stacjonarnej gr. 10cm
- 5 – podsypka cementowo–piaskowa 1:4 gr.5cm
- 6 – krawężnik betonowy 15x30
- 7 – ciek z kostki
- 8 – ława z betonu z oporem C12/15(B15)
- 9 – kostka betonowa gr.6cm (kolor)
- 10 – podsypka cementowo – piaskowa 1:4 gr.5cm
- 11 – stabilizacja 1,5 MPa z mieszanki stacjonarnej gr. 10cm
- 12 – wypełnienie masą asfaltową

<div><div>Balcerów 42G 96-100 SKIERNIEWICE tel. 503-113-384</div></div> <div>INTERNET mail: eurobud.skierniewice@gmail.com</div>			SKALA:	FORMAT:	DATA: XII 2015
			INWESTOR:	Powiatowy Zarząd dróg w Żyrardowie ul. Jaktorowska 53; 96-300 Żyrardów	
			OBIĘKT:	Przebudowa drogi powiatowej nr 4718W Bartniki - Puszcza Mariańska na odcinkach : - km 1+495,50- 1-571,50 (m. Bartniki) - km 1+580,50- 1-710,00 (m. Bartniki) - km 2+680,00 - 3+ 105,50 (odc. Bartniki - Radziwiłłów)	
			ADRES:	UWAGA: Kopiowanie, rozpowszechnianie i udostępnianie niniejszego rysunku lub jego części bez zgody autorów są ZABRONIONE	
			ZAWARTOŚĆ:	Przekroje konstrukcyjne	FAZA P.B
					NR RYS. 7C

STUDNIA ŚCIEKOWA

WARIANT I

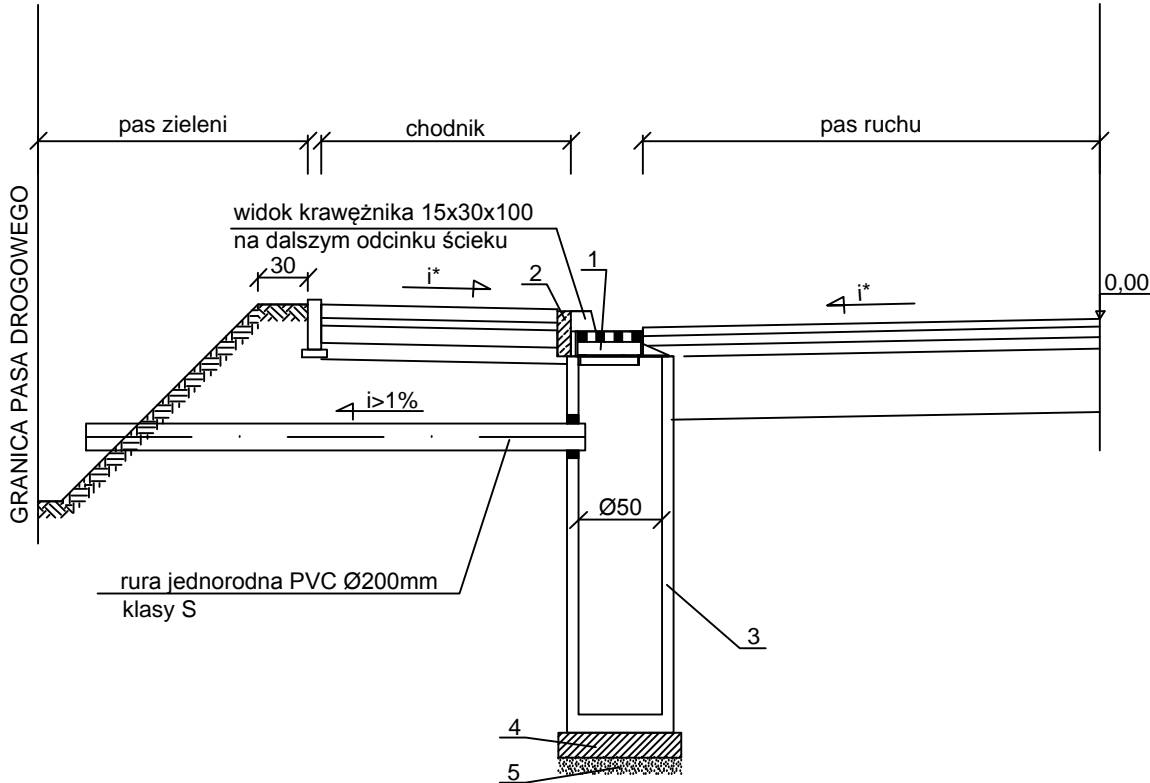

WIDOK Z GÓRY
WARIANT I

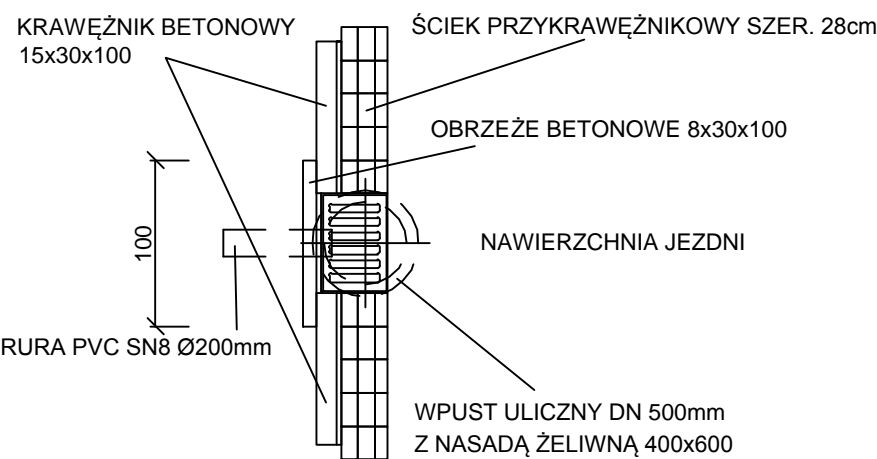

UWAGA:
Ewentualną szparę między obrzeżem, a wpustem
wypełnić zaprawą cementową

LEGENDA:

- 1- nasada 400x600 - wpust uliczny żeliwny kl. D400
- 2- obrzeże betonowe 8x30x100 dostawione za wpustem ulicznym
- dopasować do projektowanej konstrukcji korony drogi i studni ściekowej
/h-dociąć do wymiaru/
- 3- żelbetonowa studnia ściekowa z osadnikiem DNwew=500/h
(monolityczna - szczelna)
- 4-ława betonowa z betonu C8/10 grub. 15cm
- 5-podsypka z piasku grub. 10cm

STUDNIA ŚCIEKOWA

WARIANT II

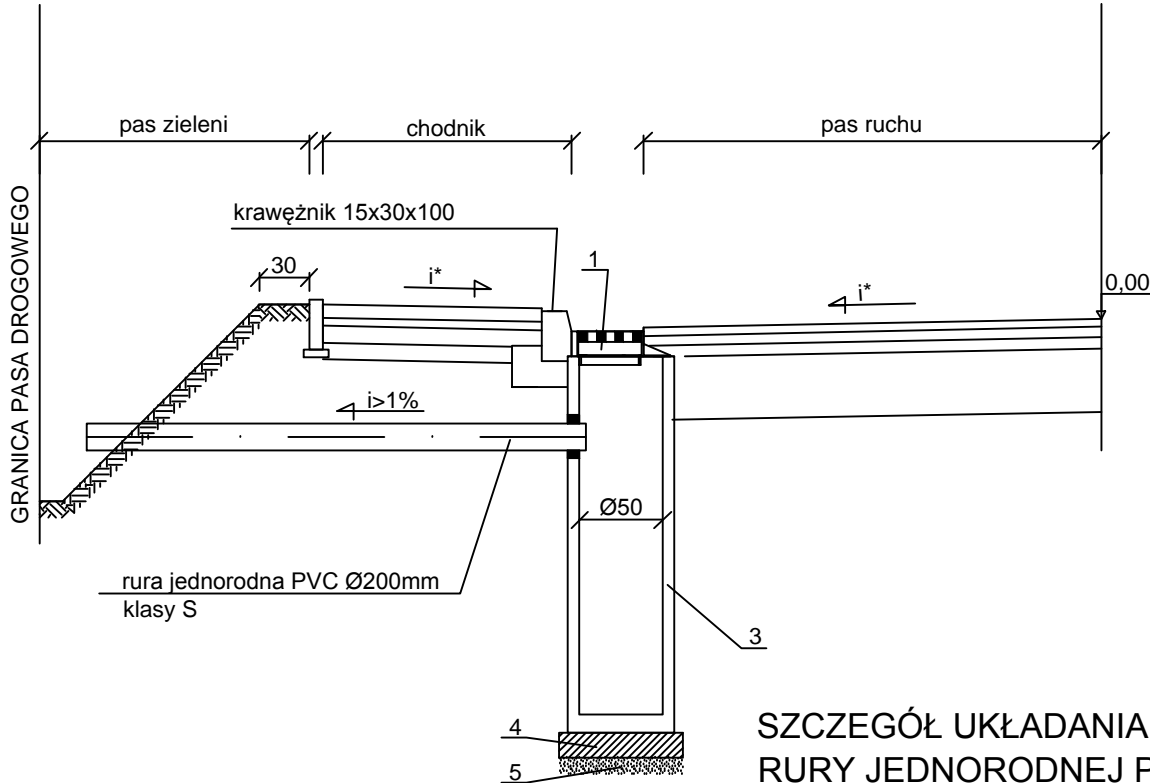

WIDOK Z GÓRY
WARIANT II

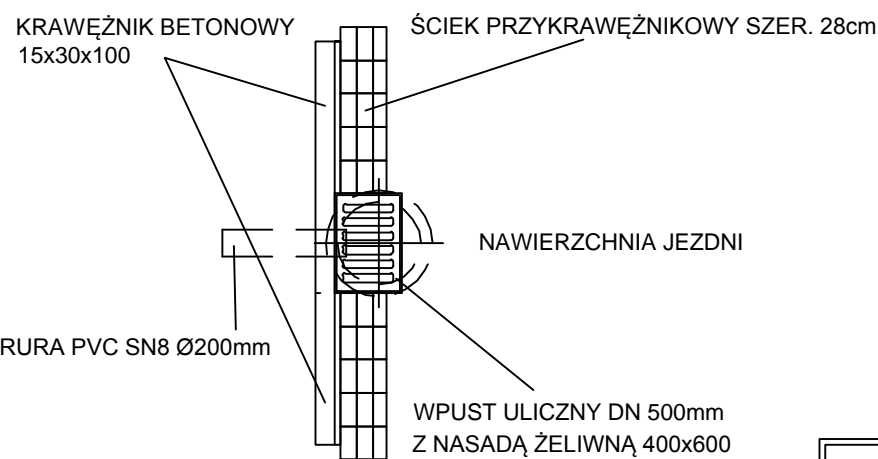

UWAGA:
Ewentualną szparę między obrzeżem, a wpustem
wypełnić zaprawą cementową

SZCZEGÓŁ UKŁADANIA
RURY JEDNORODNEJ PVC Ø200
KLASY S

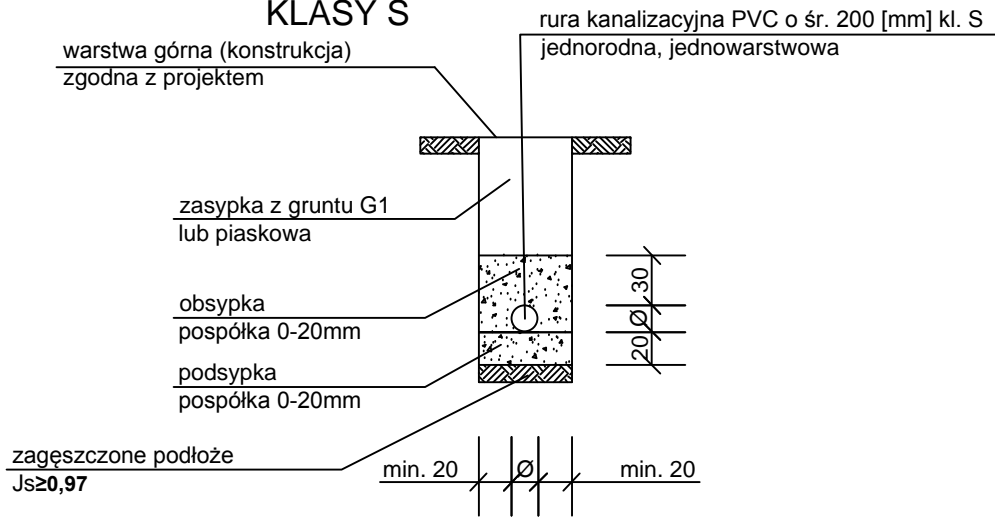

 Balcerów 42G 96-100 SKIERNIEWICE tel. 503-113-384 INTERNET mail: eurobud.skierniewice@gmail.com		SKALA: 1:20	FORMAT:	DATA: XII 2015
Proj. mgr inż. Stanisław CHOIŃSKI		INWESTOR: Powiatowy Zarząd dróg w Żyrardowie ul. Jaktorowska 53; 96-300 Żyrardów		
Nr upr.: KBU1a-2126/164/65		OBIEKT: Przebudowa drogi powiatowej nr 4718W Bartniki - Puszcza Marińska na odcinkach: - km 1+495,50- 1-571,50 (m. Bartniki) - km 1+580,50- 1-710,00 (m. Bartniki) - km 2+680,00 - 3+ 105,50 (odc. Bartniki - Radziwiłłów)		
Spr.		ADRES:		
Nr upr.:		UWAGA: Kopowanie, rozpowszechnianie i udostępnianie niniejszego rysunku lub jego części bez zgody autorów są ZABRONIONE		
Opr. mgr inż. Artur KOWALSKI		ZAWARTOŚĆ: Przekroje konstrukcyjne		FAZA P.B.
Nr upr.:		Opr.		NR RYS. 7D
Nr upr.:		Opr.		

STUDNIA ŚCIEKOWA

WARIANT I

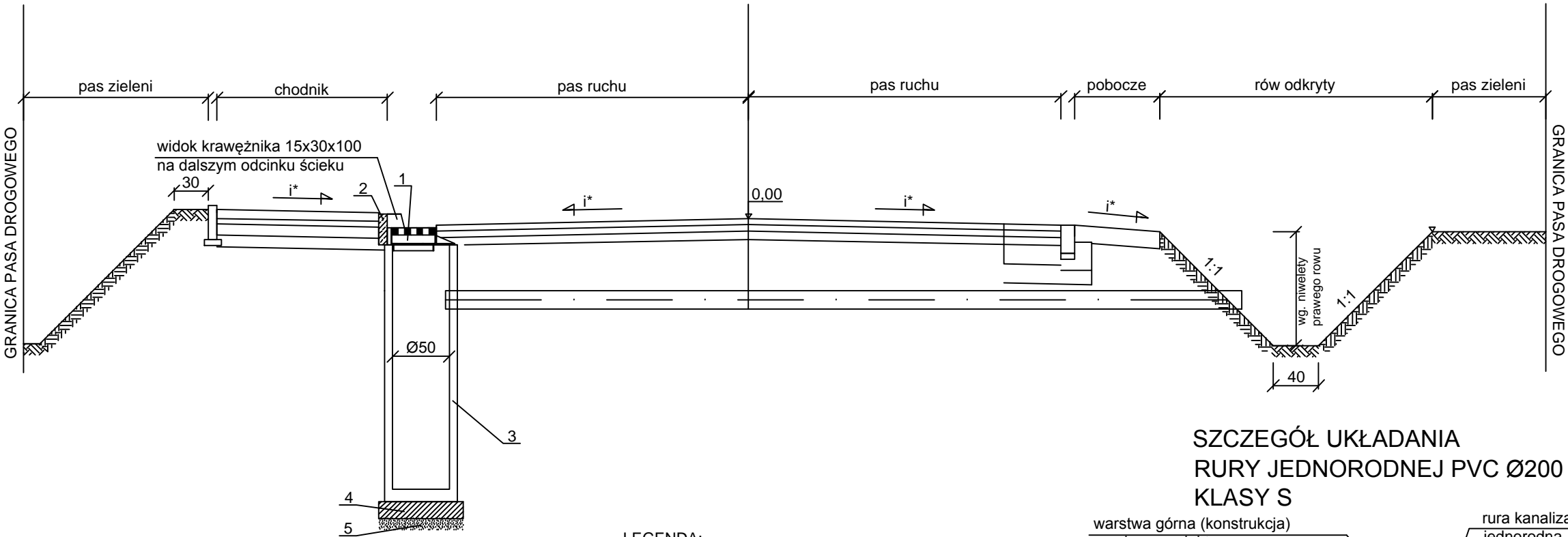

SZCZEGÓŁ UKŁADANIA RURY JEDNORODNEJ PVC Ø200 KLASY S

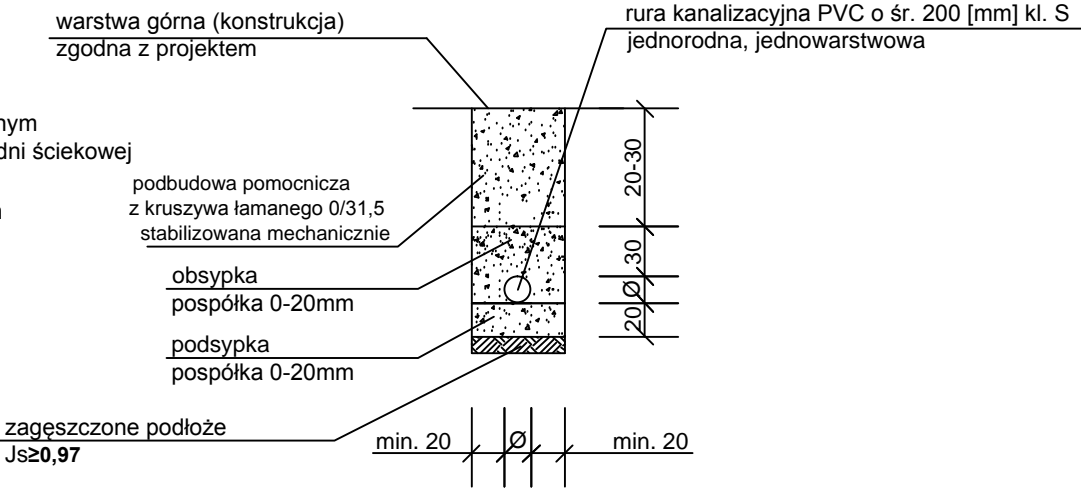

WIDOK Z GÓRY WARIANT I

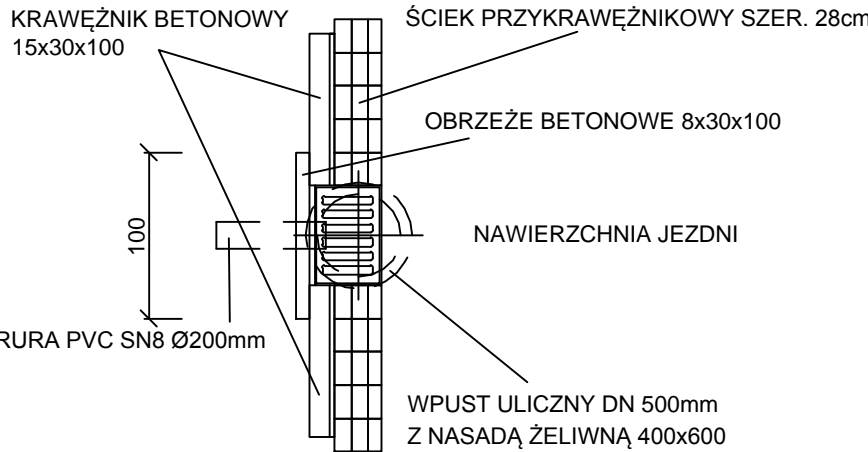

UWAGA:
Ewentualną szparę między obrzeżem, a wpustem wypełnić zaprawą cementową

- LEGENDA:
- 1- nasada 400x600 - wpust uliczny żeliwny kl. D400
 - 2- obrzeże betonowe 8x30x100 dostawione za wpustem ulicznym - dopasować do projektowanej konstrukcji korony drogi i studni ściekowej /h-dociąć do wymiaru/
 - 3- żelbetonowa studnia ściekowa z osadnikiem DN_{wew}=500/h (monolityczna - szczelna)
 - 4-ława betonowa z betonu C8/10 grub. 15cm
 - 5-podsypka z piasku grub. 10cm

 <div>Bałcerów 42G 96-100 SKIERNIEWICE tel. 503-113-384 INTERNET mail: eurobud.skierniewice@gmail.com</div>		SKALA: 1:20	FORMAT:	DATA: XII 2015
		INWESTOR: Powiatowy Zarząd dróg w Żyrardowie ul. Jaktorowska 53; 96-300 Żyrardów		
		OBIEKT: Przebudowa drogi powiatowej nr 4718W Bartniki - Puszcza Marińska na odcinkach: - km 1+495,50- 1-571,50 (m. Bartniki) - km 1+580,50- 1-710,00 (m. Bartniki) - km 2+680,00 - 3+ 105,50 (odc. Bartniki - Radziwiłłów)		
		ADRES:		
		UWAGA: Kopiowanie, rozpowszechnianie i udostępnianie niniejszego rysunku lub jego części bez zgody autorów są ZABRONIONE		
		ZAWARTOŚĆ:		FAZA
		Przekroje konstrukcyjne		P.B.
				NR RYS.
				7E

STUDNIA ŚCIEKOWA

WARIANT II

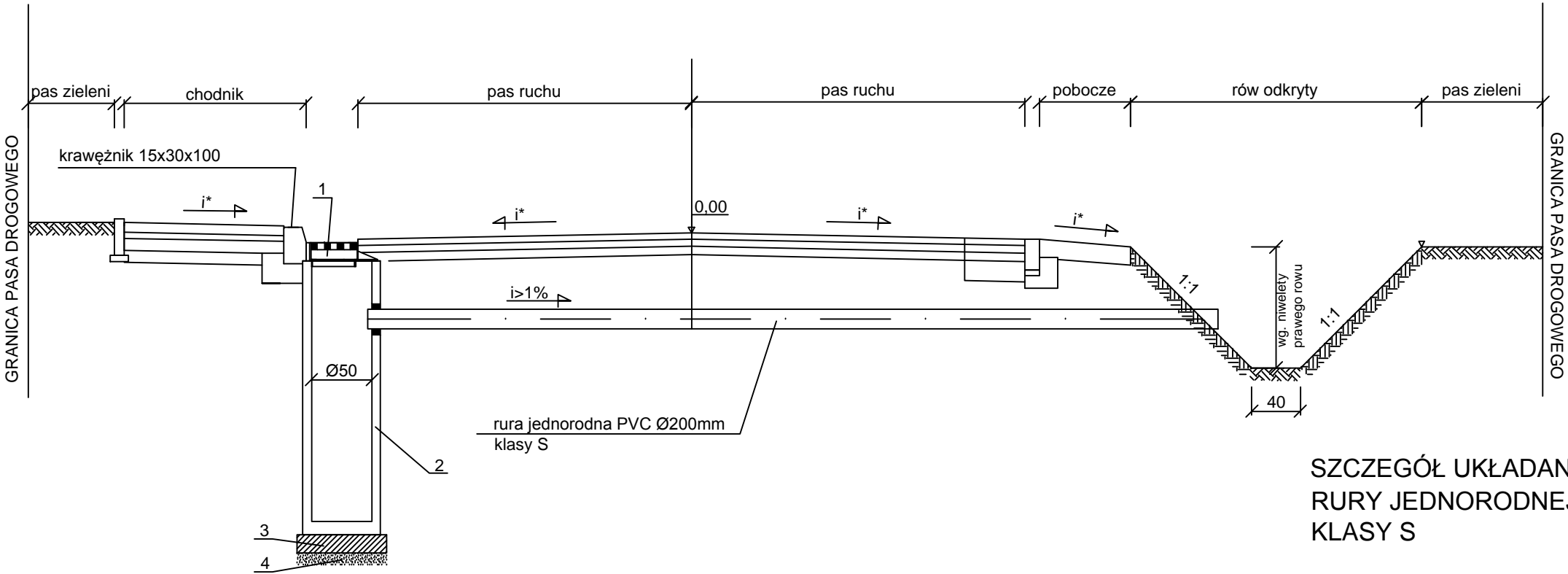

SZCZEGÓŁ UKŁADANIA
RURY JEDNORODNEJ PVC Ø200
KLASY S

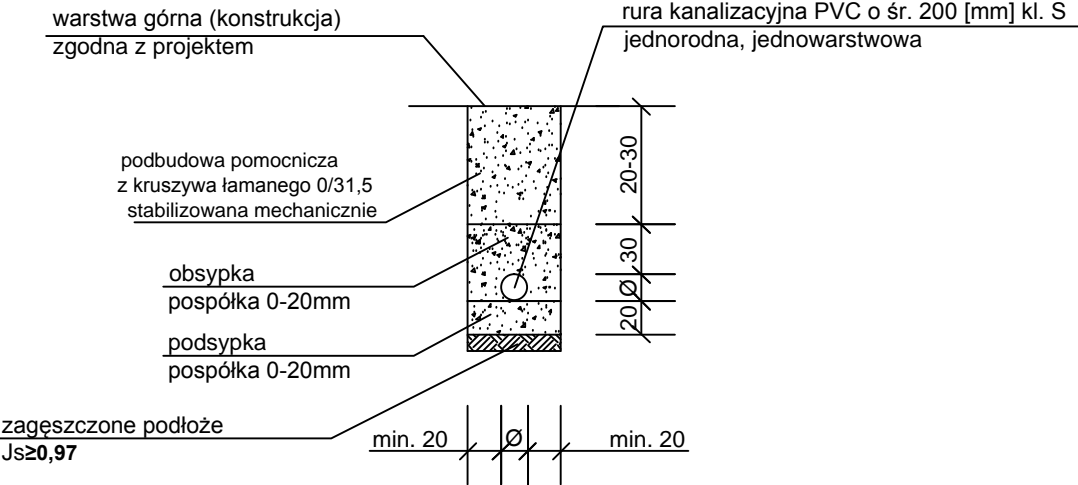

WIDOK Z GÓRY
WARIANT II

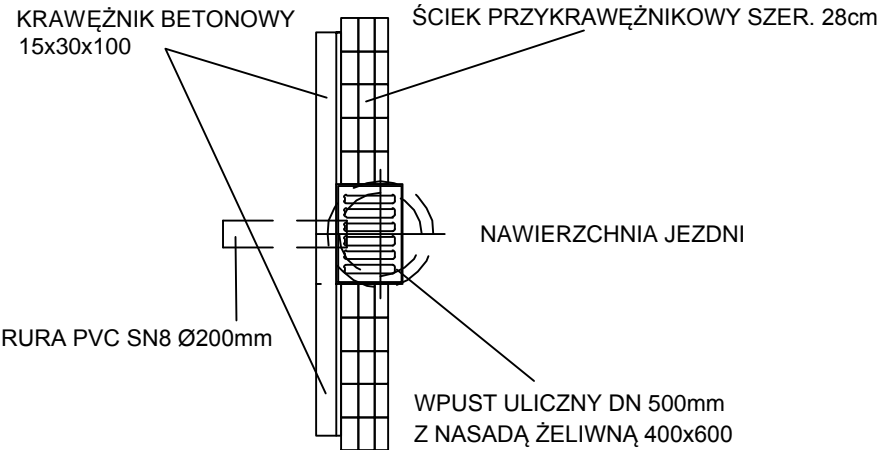

UWAGA:
Ewentualną szparę między obrzeżem, a wpuściem
wypełnić zaprawą cementową

- LEGENDA:
- 1- nasada 400x600 - wpust uliczny żeliwny kl. D400
 - 2- żelbetonowa studnia ściekowa z osadnikiem DNwew=500/h (monolityczna - szczelna)
 - 3-ława betonowa z betonu C8/10 grub. 15cm
 - 4-podsypka z piasku grub. 10cm

 <div>Bolcerów 42C 96-100 SKIERNIEWICE tel. 503-113-384 INTERNET mail: eurobud.skierniewice@gmail.com</div>		SKALA: 1:20	FORMAT:	DATA: XII 2015
Proj. mgr inż. Stanisław CHOŃSKI		INWESTOR: Powiatowy Zarząd dróg w Żyrardowie ul. Jaktorowska 53; 96-300 Żyrardów		
Nr upr.: KBU1a-2126/164/65		OBIEKT: Przebudowa drogi powiatowej nr 4718W Bartniki - Puszcza Mariańska na odcinkach : - km 1+495,50- 1-571,50 (m. Bartniki) - km 1+580,50- 1-710,00 (m. Bartniki) - km 2+680,00 - 3+ 105,50 (odc. Bartniki - Radziwiłłów)		
Spr.		ADRES:		
Nr upr.:		UWAGA: Kopiowanie, rozpowszechnianie i udostępnianie niniejszego rysunku lub jego części bez zgody autorów są ZABRONIONE		
Opr. mgr inż. Artur KOWALSKI		ZAWARTOŚĆ: Przekroje konstrukcyjne		FAZA P.B.
Nr upr.:				NR RYS. 7F
Opr.				
Nr upr.:				

ZBROJONA SKOŚNA ŚCIANKA PRZEPUSTU

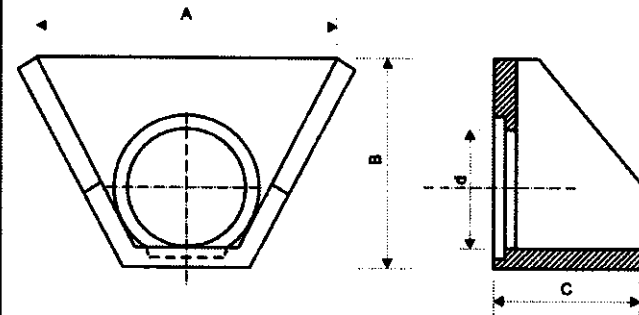

A	B	C	Ø D	waga kg
780	600	500	300	225
900	700	500	400	276
2000	1500	750	800	1306
2000	1500	750	1000	1289

A	B	C	Ø D	waga kg
1800	820	600	400	410
2000	920	660	500	515
2200	1060	750	600	750

Ścianki czołowe

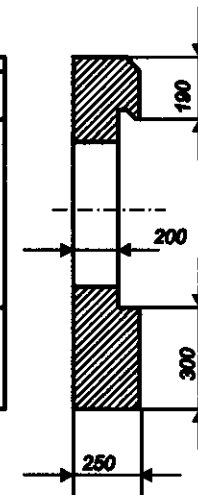
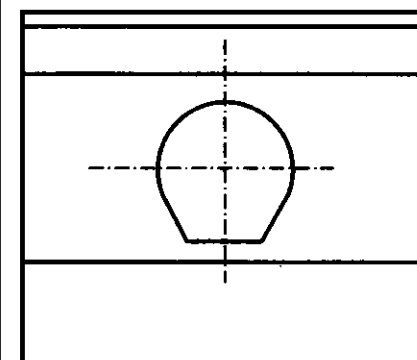

poz. cennika	Typ	waga kg
8	Ścianka czołowa do Ø 400 o wym. 1400 x 1340	869
9	Ścianka czołowa do Ø 500 o wym. 1500 x 2000	1385
10	Ścianka czołowa do Ø 600 o wym. 1500 x 2000	1381



Bolcerów 42G
96-100 SKIERNIEWICE
tel. 503-113-384

INTERNET mail: eurobud.skierniewice@gmail.com

Imię i Nazwisko		Podpis
Proj.	mgr inż. Stanisław CHOIŃSKI	
Nr upr.:	KBU1a-2126/164/65	
Spr.		
Nr upr.:		
Opr.	mgr inż. Artur KOWALSKI	
Nr upr.:		
Opr.		
Nr upr.:		
ZAWARTOŚĆ:		FAZA
Prefabrykowane murki czołowe		P.B.
		NR RYS.
		8

SKALA:	FORMAT:	DATA: XII 2015
INWESTOR:		
Powiatowy Zarząd dróg w Żyrardowie ul. Jaktorowska 53; 96-300 Żyrardów		
OBIEKT:		
Przebudowa drogi powiatowej nr 4718W Bartniki - Puszcza Mariańska na odcinkach:		
- km 1+495,50- 1-571,50 (m. Bartniki)		
- km 1+580,50- 1-710,00 (m. Bartniki)		
- km 2+680,00- 3+ 105,50 (odc. Bartniki - Radziwiłłów)		
ADRES:		
UWAGA:		
Kopowanie, rozpowszechnianie i udostępnianie niniejszego rysunku lub jego części bez zgody autorów są ZABRONIONE		

02.04

cm

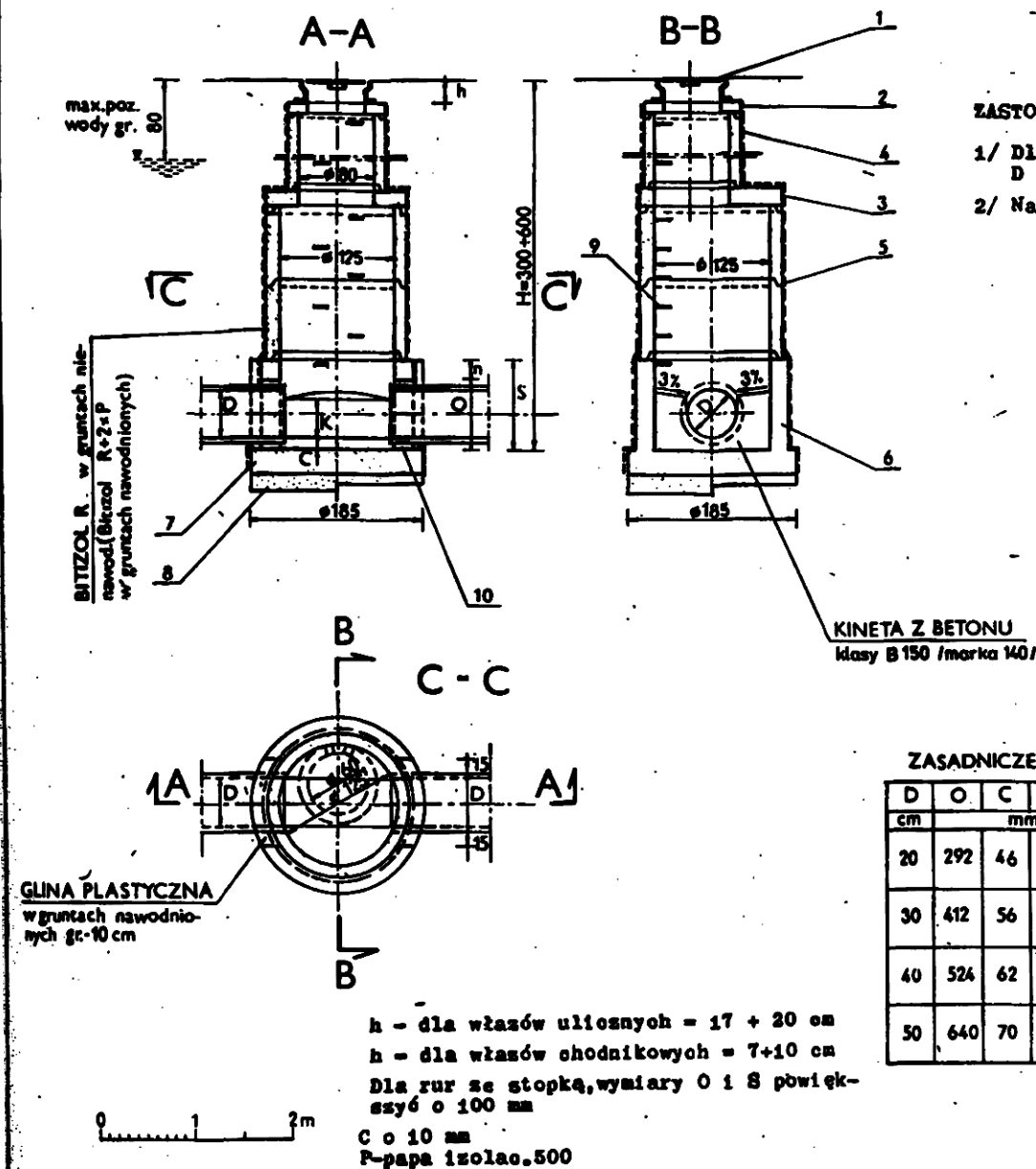

KANALIZACJA DESZCZOWA

STUDZIENKA KANALIZACYJNA PRZELOTOWA Ø125
Z KOMINEM

Bolców 42G
96-100 SKIERNIEWICE
tel. 503-113-384

INTERNET mail: eurobud.skierniewice@gmail.com

	Imię i Nazwisko	Podpis
Proj.	mgr inż. Stanisław CHOIŃSKI	
Nr upr.:	KBU1a-2126/164/65	
Spr.		
Nr upr.:		
Opr.	mgr inż. Artur KOWALSKI	
Nr upr.:		
Opr.		
Nr upr.:		

SKALA:	FORMAT:	DATA: XII 2015
INWESTOR:	Powiatowy Zarząd dróg w Żyrardowie ul. Jaktorowska 53; 96-300 Żyrardów	
OBIEKT:	Przebudowa drogi powiatowej nr 4718W Bartniki - Puszcza Mariańska na odcinkach: - km 1+495,50- 1-571,50 (m. Bartniki) - km 1+580,50- 1-710,00 (m. Bartniki) - km 2+680,00- 3+ 105,50 (odc. Bartniki - Radziwiłłów)	
ADRES:		
UWAGA:	Kopowanie, rozpowszechnianie i udostępnianie niniejszego rysunku lub jego części bez zgody autorów są ZABRONIONE	
ZAWARTOŚĆ:	Studzienka kanalizacyjna przeletowa Ø125 z kominem	
	FAZA	P.B.
	NR RYS.	9