

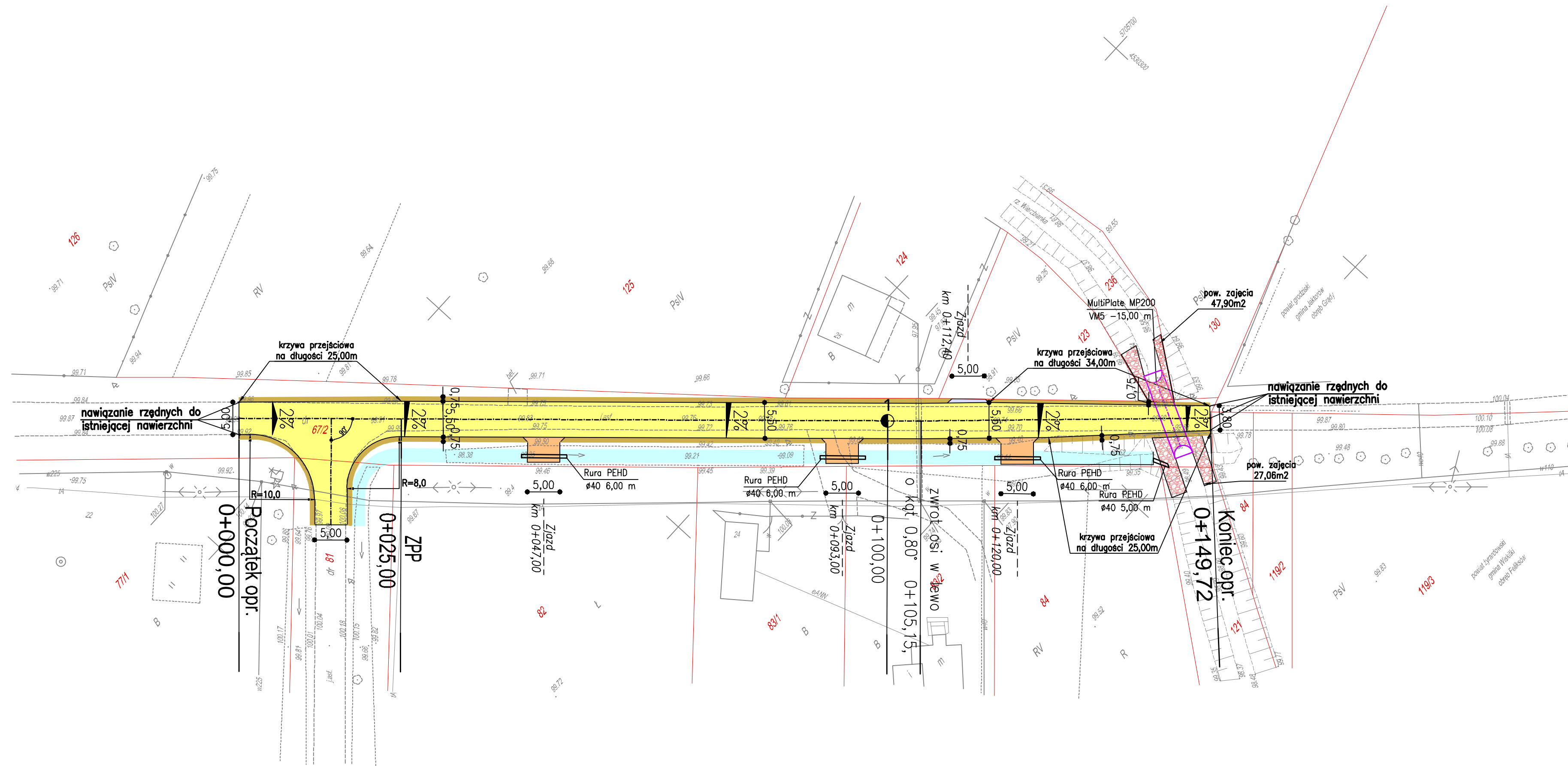



GEODETA UPRAWNIEN  
311  
Jacek Bł.  
nr upr. zaw. 20095

**inż. Antoni Twarkowski**  
inspektor ds. kontroli prac  
geodezyjnych i kartograficznych



0+215,00 – wymiary przekrojowe (odległość)

 <p>UL. RYBICKIEGO 8; pok 402 96-100 SKIERNIEWICE tel. 503-113-384 tel. 503-113-385 fax 046-833-40-89 INTERNET mail: eurobud.skierniewice@gmail.com</p>		SKALA: 1:500      FORMAT: A3		DATA: 10.2014																								
		INWESTOR: <b>Powiat Żyrardowski</b> <b>ul. Limanowskiego 45; 96-300 Żyrardów</b>																										
<table border="1"> <tr> <td></td> <td><i>Imię i Nazwisko</i></td> <td><i>Podpis</i></td> </tr> <tr> <td><i>Proj.</i></td> <td>mgr inż. Stanisław CHOIŃSKI</td> <td rowspan="4"></td> </tr> <tr> <td><i>Nr upr.:</i></td> <td>KBU1a-2126/164/65</td> </tr> <tr> <td><i>Spr.</i></td> <td></td> </tr> <tr> <td><i>Nr upr.:</i></td> <td></td> </tr> <tr> <td><i>Opł.</i></td> <td>mgr inż. Artur KOWALSKI</td> <td></td> </tr> <tr> <td><i>Nr upr.:</i></td> <td></td> <td></td> </tr> <tr> <td><i>Opł.</i></td> <td></td> <td></td> </tr> <tr> <td><i>Nr upr.:</i></td> <td></td> <td></td> </tr> </table>			<i>Imię i Nazwisko</i>	<i>Podpis</i>	<i>Proj.</i>	mgr inż. Stanisław CHOIŃSKI		<i>Nr upr.:</i>	KBU1a-2126/164/65	<i>Spr.</i>		<i>Nr upr.:</i>		<i>Opł.</i>	mgr inż. Artur KOWALSKI		<i>Nr upr.:</i>			<i>Opł.</i>			<i>Nr upr.:</i>			OBIEKT: <b>Przebudowa mostu żelbetowego na rzece Wierzbianka w m. Feliksów-Grady dz. nr ewid. 67/2 w ciągu drogi powiatowej nr 4701W Oryszew-Henryszew-Międzybórz ( nr widencyjny obiektu IN1 30001152 ) wraz z dojazdami, w km 5+506 / wg programu SIB View 5 , na terenie gminy Wiskitki, powiat Żyrardowski, woj. Mazowieckie.</b>		
			<i>Imię i Nazwisko</i>	<i>Podpis</i>																								
		<i>Proj.</i>	mgr inż. Stanisław CHOIŃSKI																									
		<i>Nr upr.:</i>	KBU1a-2126/164/65																									
		<i>Spr.</i>																										
<i>Nr upr.:</i>																												
<i>Opł.</i>	mgr inż. Artur KOWALSKI																											
<i>Nr upr.:</i>																												
<i>Opł.</i>																												
<i>Nr upr.:</i>																												
ADRES: UMAGA: Kopiowanie, rozpowszechnianie i udostępnianie niniejszego rysunku lub jego części bez zgody autorów są ZABRONIONE																												
ZAWARTOŚĆ: Projekt zagospodarowania terenu			FAZA P.B.																									
			NR RYS. 2																									

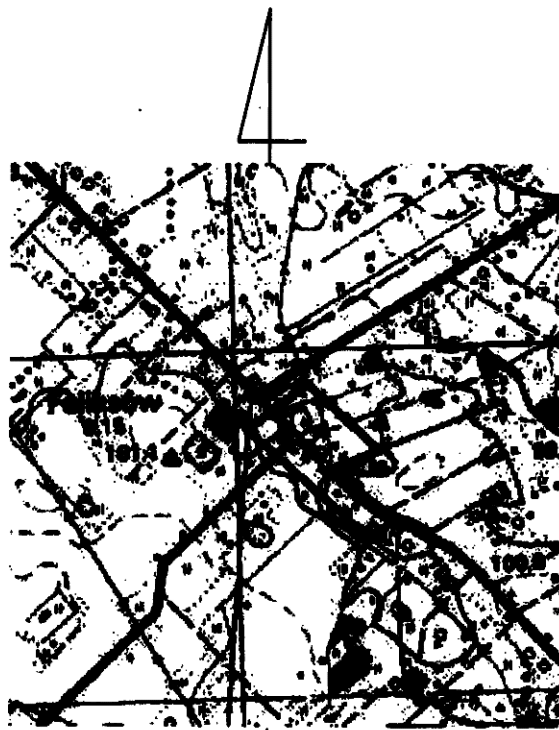

Skale lokalizacji  
SKALA 1:25000

Mapa została wykonana bez ustalenia obciążenia służebnościami gruntowymi ujawnionymi w Księgach Wieczystych.

Województwo: mazowieckie  
Powiat: Żyrardowski  
Gmina: Wiskitki 143805\_2  
Obręb: Feliksów 143805\_20008

Mapa do celów projektowych  
Dz. ew. nr 67/2  
SKALA: 1:500

Mapa powstała w wyniku powiększenia arkusza 272.24 1221 mapy w skali 1:1000  
Układ współrzędnych 65(2)  
Krasnodar 60  
GG.6840.186.2014

Teren w oznaczonym zakresie został zakwalifikowany przez P.L.G. AZYMUT pomiarem sytuacyjno-wysokościowym w miesiącu kwietniu 2014.  
Nie wykryto w terenie innych nie wykazanych na niniejszej mapie urządzeń podziemnych, które nie były zgłoszone do inwentaryzacji oraz nie posiadają dokumentacji w instytucjach branżowych.

Skierowice, dn. 25.04.2014r.

PRZEDSIĘBIORSTWO USŁUG GEODEZYJNYCH  
AZYMUT  
Jacek Bil

96-100 Skierowice, ul. Rybickiego 8 pok. 439  
tel./fax 046 832 41 40, kom. 0 600 806 452  
NIP 727-126-05-38, REGON 471179209

GEODETA UPRAWNIENY  
Jacek Bil

nr upr. zam. 29996

STAROSTWO POWIATOWE W ŻYRARDOWIE  
ul. Limanowskiego 45, 96-300 Żyrardów

Poświadczam, że niniejszy dokument został opracowany w wyniku prac geodezyjnych i kartograficznych, których rezultaty zawiera operat techniczny wpisany do ewidencji materiałów państwowego zasobu geodezyjnego i kartograficznego.  
Data wpisu operatu technicznego do ewidencji materiałów zasobu: 12 MAR 2014

Z up. STAROSTY  
mgr inż. Antoni Twarogowski  
Inspektor ds. kontroli prac geodezyjnych i kartograficznych

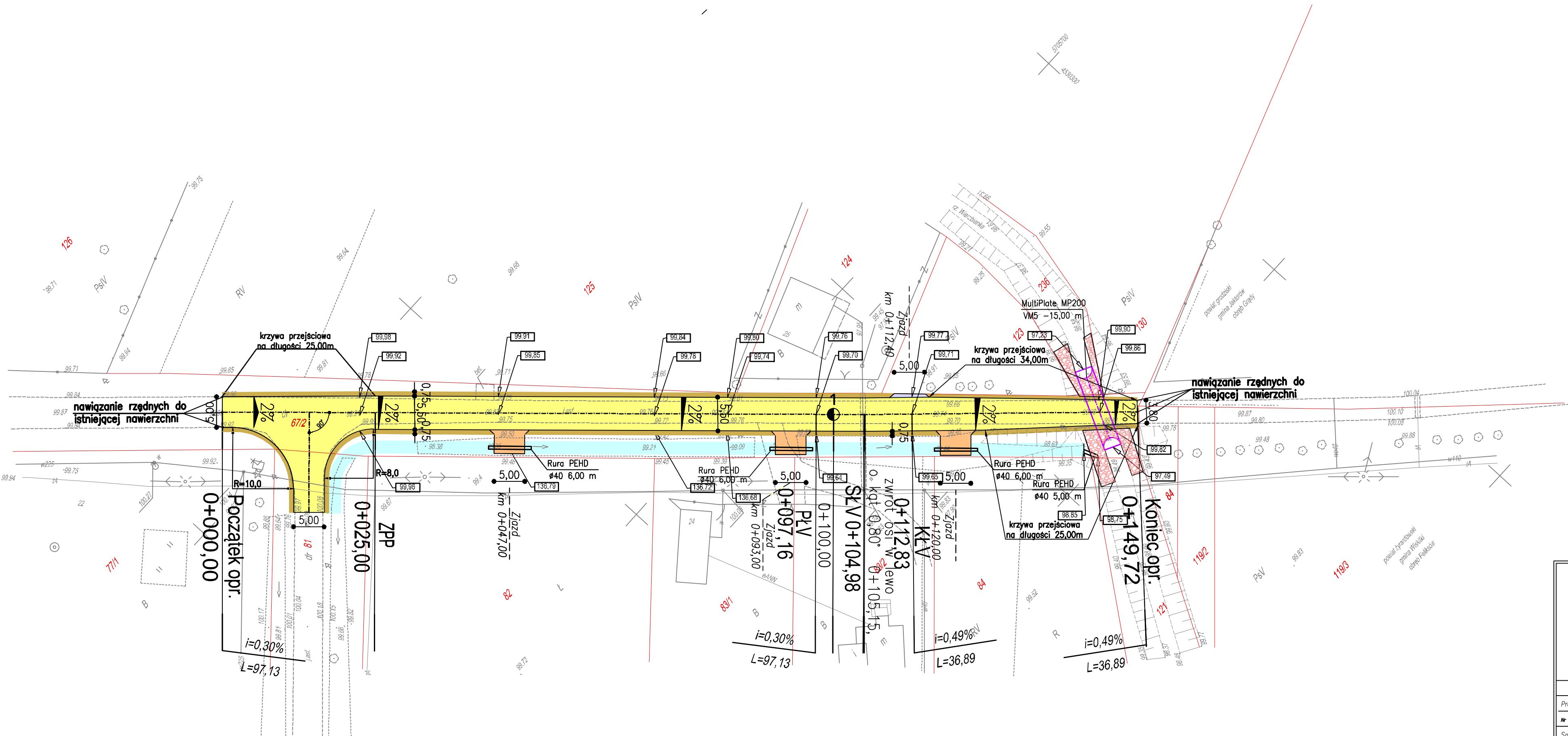

#### LEGENDA:

- oś podłużna drogi
- krawędź projektowanej drogi
- granice działek
- proj. droga
- proj. pobocze
- proj. zjazd (kruszywo)
- proj. zjazd (kostka)
- proj. rów odwadniający
- rzędne projektowanej nawierzchni
- spadki poprzeczne drogi
- 0+215,00 — wymiary przekrojowe (odległość)

PLV — początek łuku pionowego

SLV — środek łuku pionowego

KLV — koniec łuku pionowego

ZPP — zmiana przekroju poprzecznego

		UL. RYBICKIEGO 8; pok. 402 96-100 SKIEROWICE tel. 503-113-384 tel. 503-113-385 fax 046-833-40-89 INTERNET mail: eurobud.skierniewice@gmail.com	
Imię i Nazwisko		Podpis	
Proj. mgr inż. Stanisław CHOŃSKI			
Nr upr. KBU1a-2126/164/65			
Spr.			
Nr upr.			
Opr. mgr inż. Artur KOWALSKI			
Nr upr.			
Opr.			
Nr upr.			
INWESTOR: Powiat Żyrardowski ul. Limanowskiego 45; 96-300 Żyrardów		OBIEKT: Przebudowa mostu żelbetonowego na rzecze Wierzbianka w m. Feliksów-Grady dz. nr ewid. 67/2 w ciągu drogi powiatowej nr 4701W Oryszew-Henryszew-Międzyborów (nr ewidencyjny obiektu INI 30001152) wraz z dojazdami, w km 5+506 / wg programu SIB View 5 /, na terenie gminy Wiskitki, powiat Żyrardowski, woj. Mazowieckie.	
ADRES:		LWAGA: Kopiaowanie, rozpowszechnianie i udostępnianie niniejszego rysunku lub jego części bez zgody autorów są ZABRONIONE	
ZAWARTOŚĆ:		FAZA	
Plan sytuacyjno-wysokościowy		P.B.	
		NR RYS.	
		2A	