



inż. Małgorzata Żyła
ul. Modłowa 9/11 m. 28
96-300 ŻYRARDÓW

UWAGA DLA WYKONAWCY:

ZE WZGLĘDU NA WPŁYW FAKTURY TYNKU NA ODCIEN KOLORU, OSTATECZNY WYBÓR KOLORU POWINIEN BYĆ DOKONYANY NA PODSTAWIE PRÓBK. PRZED PRZYSTĄPIENIEM DO MALOWANIA ŚCIAN BUDYNKÓW, NALEŻY PRZEDSTAWIĆ INWESTOROWI PRÓBKĘ KOLORYSTYKI W CELU POTWIERDZENIA KOLORU.

PRZED ROZPOCZĘCIEM ROBÓT OCIEPLENIOWYCH NALEŻY ZAMUROWAĆ OKIENKA NA PODDASZU I W ICH MIEJSCE WSTAWIĆ KRATKĘ WENTYLACYJNĄ 14x14 CM.

Typ projektu		Opisanie ścian zewnętrznych budynku z kolorystyką elewacji		Nr rys.	9
Zyrardów, ul. MONIUSZKI 40				Skala	1:100
Typ rysunku		Elewacja południowo - wschodnia - kolorystyka		Brutto	ARCHITEKT - B.D.
Stwierdza	inż. Ł. Lisowski	Specjalność	Nr uprawnień	Podpis	Data
Projektant	inż. arch. Tomasz Gajewski	architektoniczna	62091 Sk-cc	11.2007	
Opisuje	inż. Małgorzata Żyła	kombi.bud.	36091 Sk-cc		
Opisuje	inż. Aneta Borkowska	dokument. bud.			
inpro		Przedsiębiorstwo Projektowo - Instalacyjne M. Żyła		ul. 1-go Maja 65 96-300 ŻYRARDÓW Tel. (0-46) 854-14-36	

29

ELEWACJA POŁUDNIOWO - WSCHODNIA

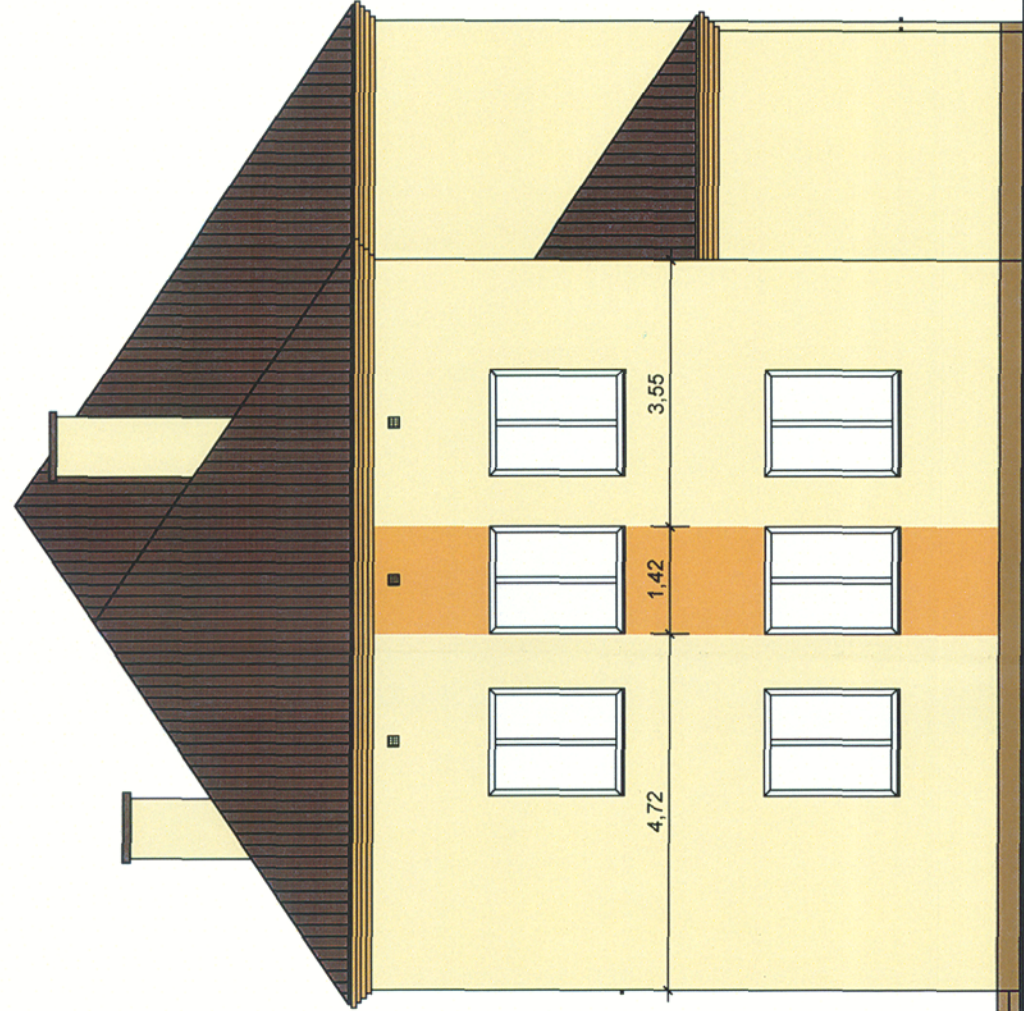

ELEWACJA PÓŁNOCNO - ZACHODNIA

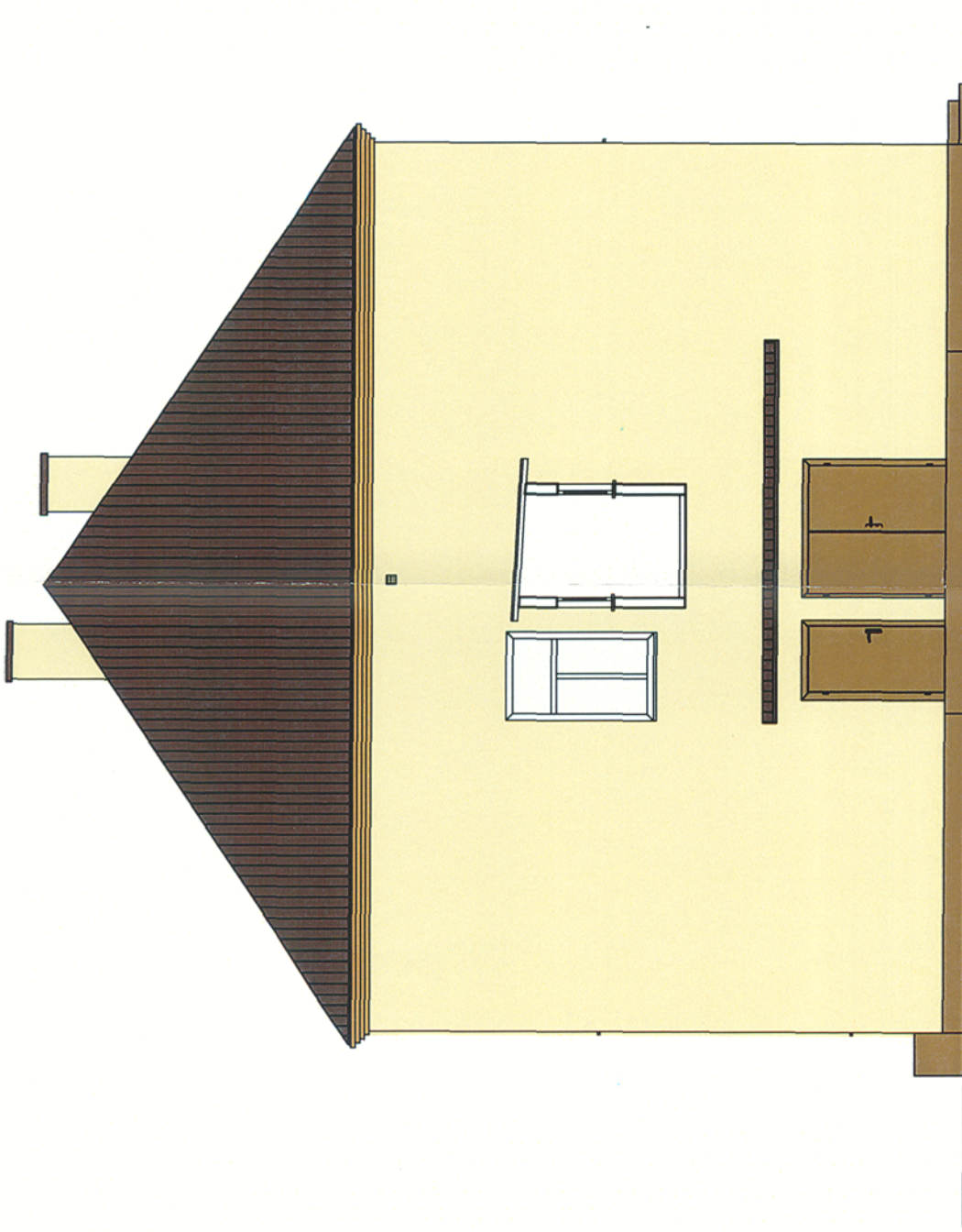

UWAGA DLA WYKONAWCY:

ZE WZGLĘDU NA WPŁYW FAKTURY TYNKU NA ODCIEN KOLORU, OSTATECZNY WYBÓR KOLORU POWINIEN BYĆ DOKONYANY NA PODSTAWIE PRÓBK. PRZED PRZYSTĄPIENIEM DO MALOWANIA ŚCIAN BUDYNKÓW, NALEŻY PRZEDSTAWIĆ INWESTOROWI PRÓBKĘ KOLORYSTYKI W CELU POTWIERDZENIA KOLORU.

PRZED ROZPOCZĘCIEM ROBÓT OCIEPLENIOWYCH NALEŻY ZAMUROWAĆ OKIENKA NA PODDASZU I W ICH MIEJSCE WSTAWIĆ KRATKĘ WENTYLACYJNĄ 14x14 CM.

Typ projektu		Opisanie ścian zewnętrznych budynku z kolorystyką elewacji		Nr rys.	8
Zyrardów, ul. MONIUSZKI 40				Skala	1:100
Typ rysunku		Elewacja południowo - wschodnia		Brutto	ARCHITEKT - B.D.
Stwierdza	inż. Ł. Lisowski	Specjalność	Nr uprawnień	Podpis	Data
Projektant	inż. arch. Tomasz Gajewski	architektoniczna	62091 Sk-cc	11.2007	
Opisuje	inż. Małgorzata Żyła	kombi.bud.	36091 Sk-cc		
Opisuje	inż. Aneta Borkowska	dokument. bud.			
inpro		Przedsiębiorstwo Projektowo - Instalacyjne M. Żyła		ul. 1-go Maja 65 96-300 ŻYRARDÓW Tel. (0-46) 854-14-36	

28

ELEWACJA POŁUDNIOWO - ZACHODNIA



ELEWACJA PÓŁNOCNO - WSCHODNIA



UWAGA DLA WYKONAWCY:

ZE WZGLĘDU NA WPŁYW FAKTURY TYNKU NA ODCIEN KOLORU, OSTATECZNY WYBÓR KOLORU POWINIEN BYĆ DOKONYANY NA PODSTAWIE PRÓBK. PRZED PRZYSTĄPIENIEM DO MALOWANIA ŚCIAN BUDYNKÓW, NALEŻY PRZEDSTAWIĆ INWESTOROWI PRÓBKĘ KOLORYSTYKI W CELU POTWIERDZENIA KOLORU.

PRZED ROZPOCZĘCIEM ROBÓT OCIEPLENIOWYCH NALEŻY ZAMUROWAĆ OKIENKA NA PODDASZU I W ICH MIEJSCE WSTAWIĆ KRATKĘ WENTYLACYJNĄ 14x14 CM.

inż. Małgorzata Żyła
ul. Modłowa 9/11 m. 28
96-300 ŻYRARDÓW

Typ projektu		Opisanie ścian zewnętrznych budynku z kolorystyką elewacji		Nr rys.	7
Zyrardów, ul. MONIUSZKI 40				Skala	1:100
Typ rysunku		Elewacja południowo - zachodnia		Brutto	ARCHITEKT - B.D.
Stwierdza	inż. Ł. Lisowski	Specjalność	Nr uprawnień	Podpis	Data
Projektant	inż. arch. Tomasz Gajewski	architektoniczna	62091		11.2007
Opisuje	inż. Małgorzata Żyła	kombi.bud.	36091		
Opisuje	inż. Aneta Borkowska	dokument. bud.			
inpro		Przedsiębiorstwo Projektowo - Instalacyjne M. Żyła		ul. 1-go Maja 65 96-300 ŻYRARDÓW Tel. (0-46) 854-14-36	

27