 <p>Balcerów 42G 96-100 SKIERNIEWICE tel. 503-113-384 INTERNET mail: eurobud.skierniewice@gmail.com</p>			SKALA:	FORMAT:	DATA: VIII 2016																															
			<b>INWESTOR:</b> Powiatowy Zarząd dróg w Żyrardowie ul. Jaktorowska 53; 96-300 Żyrardów																																	
<b>OBIEKT:</b> Wykonanie projektu budowlanego na przebudowę skrzyżowania ulicy Skrowaczewskiego (drogi powiatowej nr 4730W) z ulicą Iży Zielińskiej (drogą gminną gruntową) w Żyrardowie.			<b>ADRES:</b>																																	
<b>UWAGA:</b> Kopiowanie, rozpowszechnianie i udostępnianie niniejszego rysunku lub jego części bez zgody autorów są ZABRONIONE			<b>ZAWARTOŚĆ:</b>  Plan orientacyjny																																	
<table border="1"> <thead> <tr> <th></th> <th>Imię i Nazwisko</th> <th>Podpis</th> </tr> </thead> <tbody> <tr> <td>Proj.</td> <td>mgr inż. Stanisław CHOIŃSKI</td> <td></td> </tr> <tr> <td>Nr upr.:</td> <td>KBU1a-2126/164/65</td> <td></td> </tr> <tr> <td>Spr.</td> <td></td> <td></td> </tr> <tr> <td>Nr upr.:</td> <td></td> <td></td> </tr> <tr> <td>Opr.</td> <td>mgr inż. Artur KOWALSKI</td> <td></td> </tr> <tr> <td>Nr upr.:</td> <td></td> <td></td> </tr> <tr> <td>Opr.</td> <td></td> <td></td> </tr> <tr> <td>Nr upr.:</td> <td></td> <td></td> </tr> </tbody> </table>				Imię i Nazwisko	Podpis	Proj.	mgr inż. Stanisław CHOIŃSKI		Nr upr.:	KBU1a-2126/164/65		Spr.			Nr upr.:			Opr.	mgr inż. Artur KOWALSKI		Nr upr.:			Opr.			Nr upr.:			<table border="1"> <thead> <tr> <th>FAZA</th> </tr> </thead> <tbody> <tr> <td>P.B.</td> </tr> <tr> <td>NR RYS.</td> </tr> <tr> <td>1</td> </tr> </tbody> </table>			FAZA	P.B.	NR RYS.	1
	Imię i Nazwisko	Podpis																																		
Proj.	mgr inż. Stanisław CHOIŃSKI																																			
Nr upr.:	KBU1a-2126/164/65																																			
Spr.																																				
Nr upr.:																																				
Opr.	mgr inż. Artur KOWALSKI																																			
Nr upr.:																																				
Opr.																																				
Nr upr.:																																				
FAZA																																				
P.B.																																				
NR RYS.																																				
1																																				



MAPA DO CELÓW PROJEKTOWYCH

Skala 1 : 500

Jednostka ewidencyjna:

143801\_1 Żyrardów

Obręb: 0002

Działka: nr 2278/1, 2278/7, 2278/9

układ współrzędnych prostokątnych  
płaskich "2000"  
układ współrzędnych wysokościowych  
"Kronsztadt 86"

Nr zgłoszenia: GG.6640.1232.2016

ARKUSZ 7.170.16.21.2.4. 7.170.16.21.4.2  
7.170.16.22.1.3. 7.170.16.22.3.1

Mapa niniejsza może służyć do celów projektowych

Nie wyklucza się istnienia w terenie  
urządzeń podziemnych, dla których  
brak było informacji branzowych  
i nie zostały odnotowane w terenie.

Mapa niniejsza została wykonana bez  
ustalenia obciążeń służebnościami  
gruntywnymi ujawnionymi w księgach  
wiecznych.

Przedstawiona sytuacja na mapie  
jest zgodna ze stanem faktycznym  
na gruncie na dzień 22.07.2016r.  
w zakresie zaznaczonym kolorem.

USŁUGI GEODEZYJNO-PRAWNE

"AMLI-METRA"

Jędrzej Dąbrowski

Geodeta

Pracę geodezyjną i kartograficzną wykonano na podstawie dokumentu opracowanego w wyniku  
pracy geodezyjnej i kartograficznej, których rezultaty zawiera operat  
techniczny wpisany do ewidencji materiałów geodezyjnych i kartograficznych

Opis prowadzący państwowy zespół geodezyjny i kartograficzny	STAROSTA POWIATU ŻYRARDOWSKIEGO
Identyfikator ewidencyjny materiału zasobu - operatu technicznego	R.14.98.20.16.1038.
Data wpisania operatu technicznego do ewidencji materiałów zasobu	05 SIE. 2016
Imię, nazwisko i podpis osoby reprezentującej organ	Z. UP. STAROSTY [Podpis]

GEODETA UPRAWNIONY

mgr inż. Karol Błażejczyk

14.07.2016

LEGENDA:

- proj. droga
- proj. chodnik
- proj. wyspa
- ist. wyspa do likwidacji
- granicie działek
- os podłużna jezdni
- spadki poprzeczne drogi
- rzędne projektowanej nawierzchni

PLH - początek łuku poziomego  
SKH - środek łuku poziomego  
KLH - koniec łuku poziomego

		Balcerów 42G 96-100 SKIERNEWICE tel. 503-113-384 INTERNET: mail: eurobud.skiernewice@gmail.com	
INWESTOR:		Powiatowy Zarząd dróg w Żyrardowie ul. Jaktorowska 53; 96-300 Żyrardów	
OBJEKT:		Wykonanie projektu budowlanego na przebudowę skrzyżowania ulicy Skrowaczewskiego (drogi powiatowej nr 4730W) z ulicą by Zichlińskiej (drogą gminną gruntową) w Żyrardowie.	
ADRES:		ZAWARTOŚĆ:	
Imię i Nazwisko		Podpis	
Proj. mgr inż. Stanisław CHOŃSKI			
Nr upr: KBU1a-2126/164/65			
Spr.			
Nr upr:			
Opr. mgr inż. Artur KOŃSKI			
Nr upr:			
Nr upr:			
		FAZA	
		P.B.	
		NR RYS.	
		2	



Przekrój A-A  
Przekrój przez jezdnię

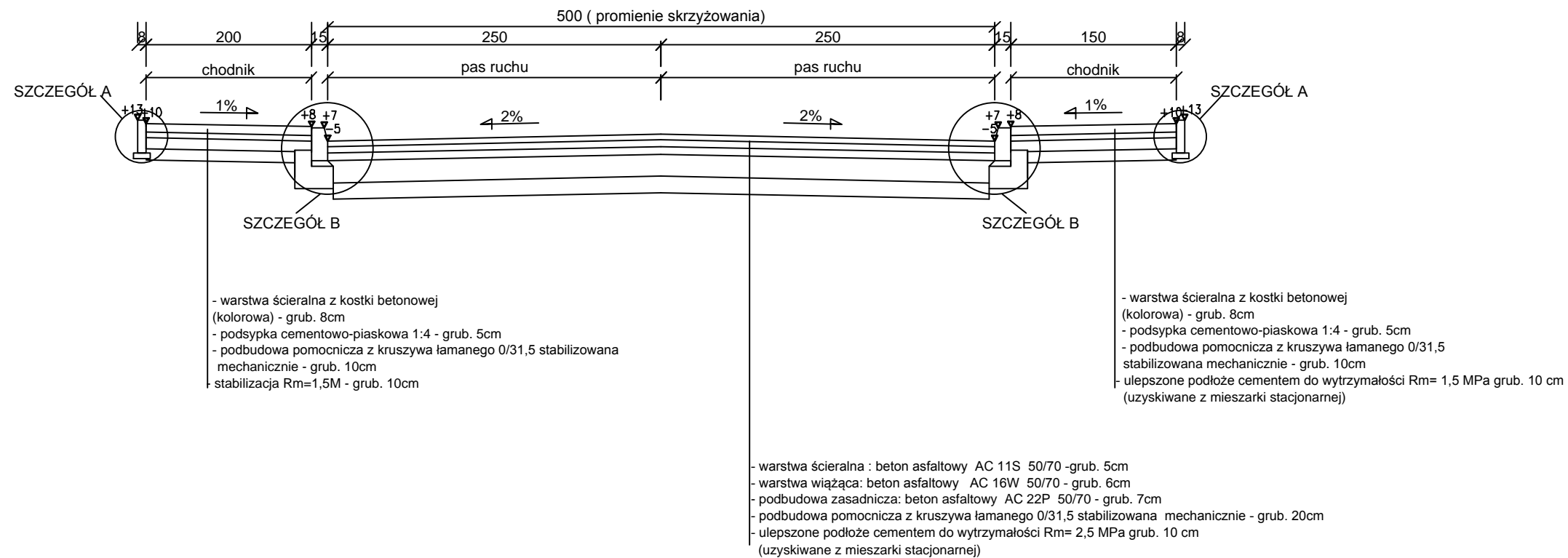

SZCZEGÓŁ A Podziałka 1:10  
Obrzeże betonowe 8x30x100  
na podsypce piaskowej

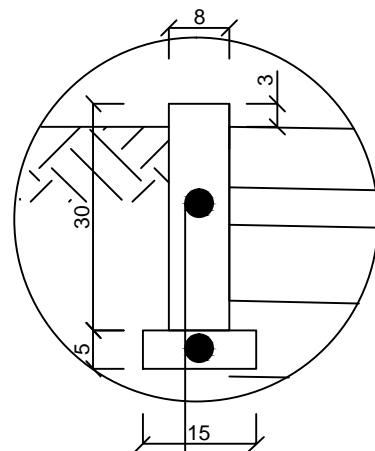

SZCZEGÓŁ B Podziałka 1:10  
Krawężnik betonowy 15x30x100  
na ławie betonowej z oporem

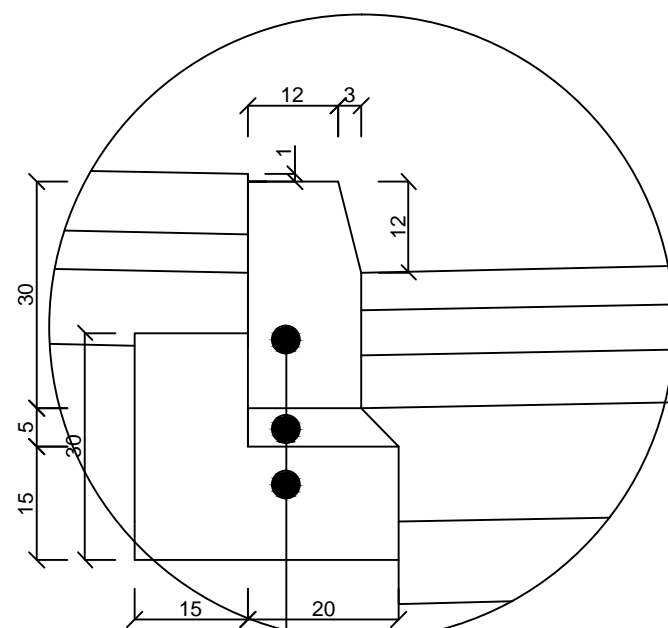

- krawężnik betonowy 15x30x100
- podsypka cementowo-piaskowa 1:4 - grub. 5cm
- ława betonowa klasy C12/15

 <div>Balcerów 42G 96-100 SKIERNIEWICE tel. 503-113-384 INTERNET mail: eurobud.skierniewice@gmail.com</div>		SKALA: 1:20	FORMAT:	DATA: VIII 2016
		INWESTOR: Powiatowy Zarząd dróg w Żyrardowie ul. Jaktorowska 53; 96-300 Żyrardów		
		OBIEKT: Wykonanie projektu budowlanego na przebudowę skrzyżowania ulicy Skrowaczewskiego (drogi powiatowej nr 4730W) z ulicą Izy Zielińskiej (drogą gminną gruntową) w Żyrardowie.		
		ADRES:		
		UWAGA: Kopowanie, rozpowszechnianie i udostępnianie niniejszego rysunku lub jego części bez zgody autorów są ZABRONIONE		
		ZAWARTOŚĆ:		FAZA
		Przekrój konstrukcyjny		P.B.
				NR RYS.
				3

Przekrój B-B  
Likwidacja ist. wyspy

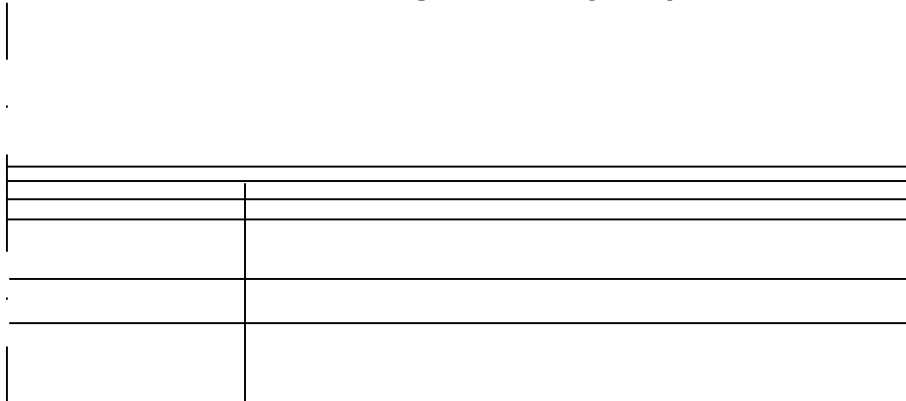

- warstwa ścieralna : beton asfaltowy AC 11S 50/70 -grub. 5cm
- warstwa wiążąca: beton asfaltowy AC 16W 50/70 - grub. 6cm
- podbudowa zasadnicza: beton asfaltowy AC 22P 50/70 - grub. 7cm
- podbudowa pomocnicza z kruszywa łamanego 0/31,5 stabilizowana mechanicznie - grub. 20cm
- ulepszone podłoże cementem do wytrzymałości  $R_m = 2,5 \text{ MPa}$  grub. 10 cm (uzyskiwane z mieszarki stacjonarnej)

 <div>Balcerów 42G 96-100 SKIERNIEWICE tel. 503-113-384 INTERNET mail: eurobud.skierniewice@gmail.com</div>		SKALA: 1:20	FORMAT:	DATA: VIII 2016
Proj. mgr inż. Stanisław CHOIŃSKI		INWESTOR: Powiatowy Zarząd dróg w Żyrardowie ul. Jaktorowska 53; 96-300 Żyrardów		
Nr upr.: KBU1a-2126/164/65		OBIEKT: Wykonanie projektu budowlanego na przebudowę skrzyżowania ulicy Skrowaczewskiego (drogi powiatowej nr 4730W) z ulicą Izy Zielińskiej (drogą gminną gruntową) w Żyrardowie.		
Spr. _____		ADRES:		
Nr upr.: _____		UWAGA: Kopiowanie, rozpowszechnianie i udostępnianie niniejszego rysunku lub jego części bez zgody autorów są ZABRONIONE		
Opr. mgr inż. Artur KOWALSKI		ZAWARTOŚĆ: Przekrój konstrukcyjny		FAZA P.B.
Nr upr.: _____				NR RYS. 4
Opr. _____				
Nr upr.: _____				

Wyspa - rzut poziomy

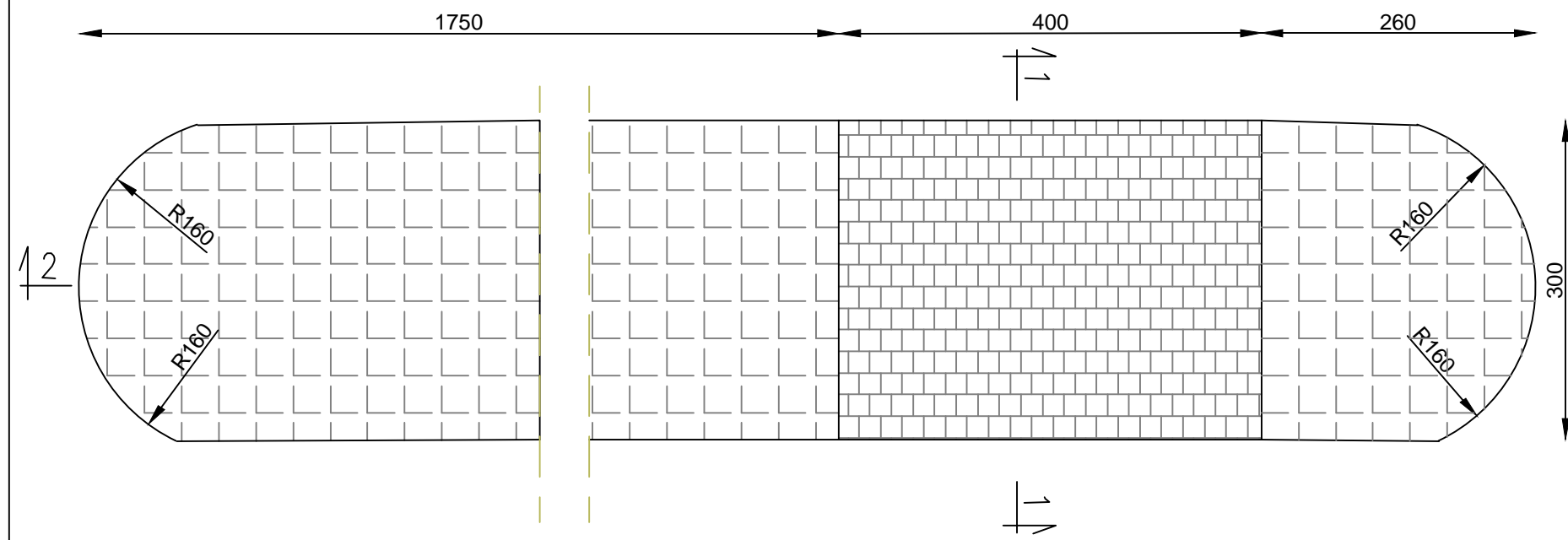

Przekrój konstrukcyjny przez wyspę  
Przekrój 1-1

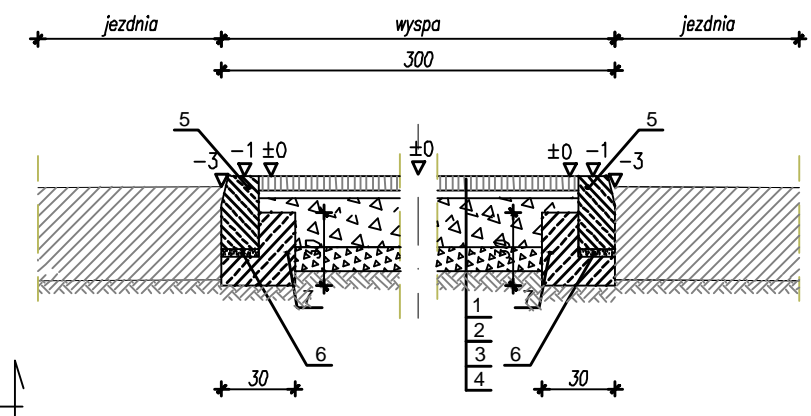

- LEGENDA:
- 1- nawierzchnia z kostki betonowej gr 8cm
  - 2- podsypka cementowo - piaskowa 1:4 gr. 5 cm
  - 3- podbudowa: kruszywo łamane 0/31,5mm stabilizowane mechanicznie gr. 10 cm po zagęszczeniu
  - 4- ulepszone podłoże cementem do wytrzymałości  $R_m = 1,5 \text{ MPa}$  grub. 10 cm (uzyskiwane z mieszarki stacjonarnej)
  - 5- krawężnik betonowy 15x30cm
  - 6- podsypka cementowo - piaskowa 1:4 gr. 5 cm
  - 7 - ława betonowa klasy C12/15

Przekrój konstrukcyjny przez wyspę  
Przekrój 2-2

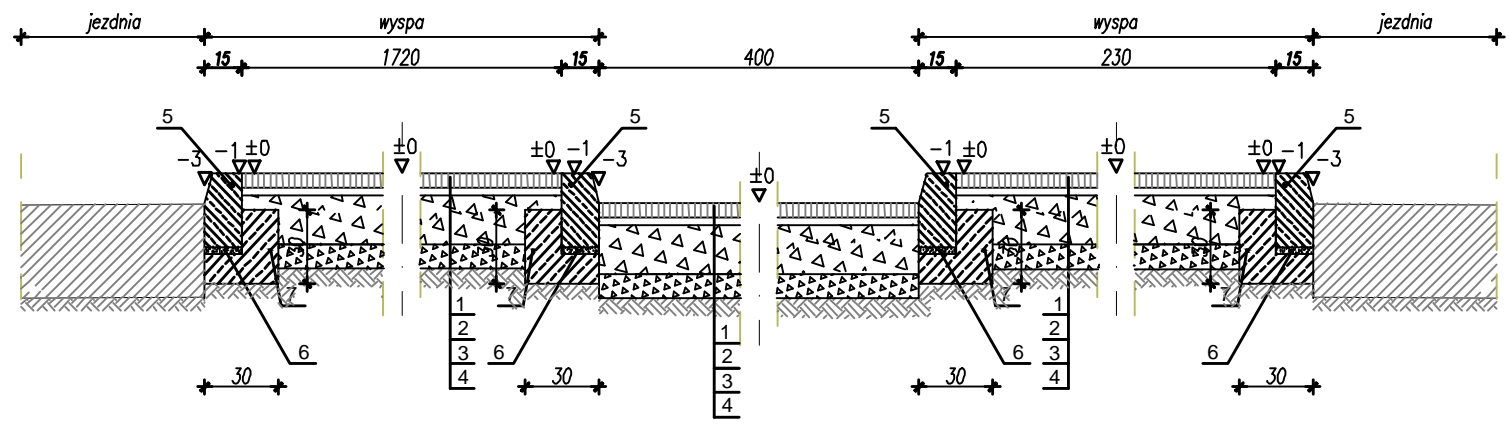

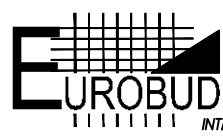
 <p>Balcerów 42G 96-100 SKIERNIEWICE tel. 503-113-384 INTERNET mail: eurobud.skierniewice@gmail.com</p>		SKALA: 1:20	FORMAT:	DATA: VIII 2016
Proj. mgr inż. Stanisław CHOIŃSKI		INWESTOR: Powiatowy Zarząd dróg w Żyrardowie ul. Jaktorowska 53; 96-300 Żyrardów		
Nr upr.: KBU1a-2126/164/65		OBJEKT: Wykonanie projektu budowlanego na przebudowę skrzyżowania ulicy Skrowaczewskiego (drogi powiatowej nr 4730W) z ulicą Iz. Zielińskiej (drogą gminną gruntową) w Żyrardowie.		
Spr. _____		ADRES:		
Nr upr.: _____		UWAGA: Kopiowanie, rozpowszechnianie i udostępnianie niniejszego rysunku lub jego części bez zgody autorów sq ZABRONIONE		
Opr. mgr inż. Artur KOWALSKI		ZAWARTOŚĆ:		FAZA
Nr upr.: _____		Przekrój konstrukcyjny		P.B.
Opr. _____				NR RYS.
Nr upr.: _____				5