

## RZUT PIWNIC

skala 1:100

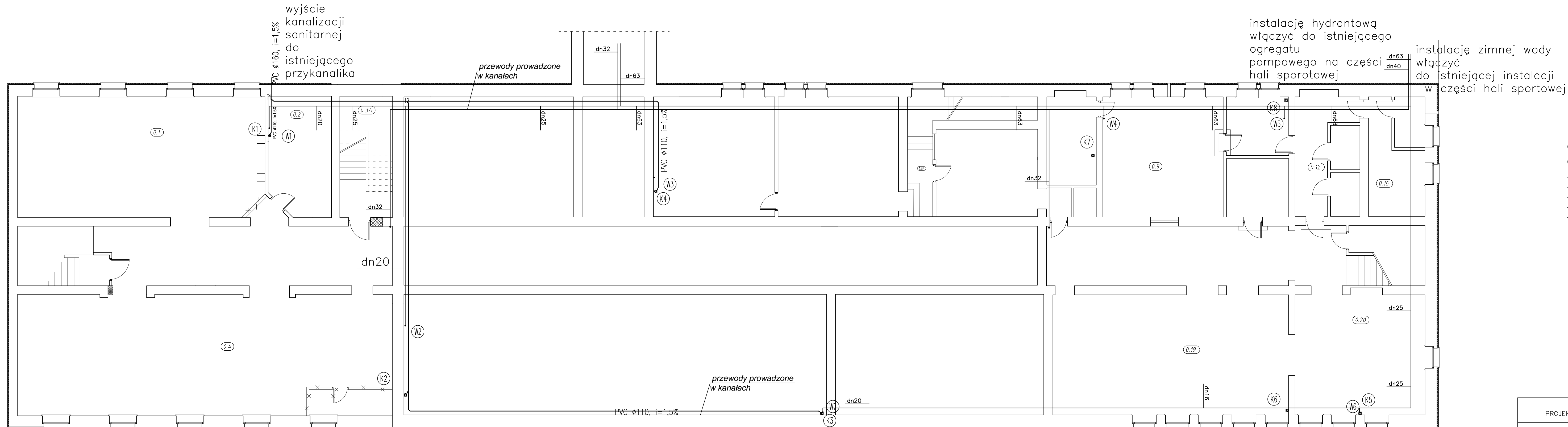



instalację hydrantową  
włączyć do istniejącego  
ogregatu  
pompowego na części  $\frac{5}{10}$   
hali sportowej

instalację zimnej wody  
włączyć  
do istniejącej instalacji  
w części hali sportowej

- (W1) – pion instalacji wodociągowej  
 (K1) – pion instalacji kanalizacyjnej
- \_\_\_\_\_ – przewód wody zimnej z rur PP PN20  
 \_\_\_\_\_ – przewód instalacji p.poz. rura ocynkowana  
 \_\_\_\_\_ – przewód wody ciepłej z rur PP Stabi-Glass  
 \_\_\_\_\_ – przewód kanalizacji sanit. z rur PVC  
 \_\_\_\_\_ – przewód kanalizacji sanit. z rur PVC prowadzony pod stropem kondygnacji

## LEGENDA

- |   |  |
|---|--|
|  | otwory okienne lub drzwiowe do zamurowania |
|  | ściany, schody do wyburzenia               |
|  | ściana do wymiany na płytę g-k             |

PROJEKTANT	BIURO ARCH.-KONSTR. "ANBUD SC" UL.PONIAŃSKIEGO 3, 96-316 MIĘDZYBÓRÓW	
TEMAT OPRACOWANIA	PROJEKT REMONTU BUDYNKU ZESPOŁU SZKÓŁ NR 1 W ŻYRARDOWIE	
LOKALIZACJA	ŻYRĄDÓW, UL. BOHATERÓW WARSZAWY 4, 96-300 ŻYRĄDÓW	
INWESTOR	STAROSTWO POWIATOWE W ŻYRARDOWIE	NR RYS.: 1
TYTUŁ RYSUNKU	RZUT PIWNIC –INSTALACJA WOD-KAN BUDYNKU GŁÓWNEGO	SKALA: 1:100
WYKONAŁ	mgr inż. Marcin Łaska LOD/1625/POOS/11	DATA: 04.2016